

XXXIII EXPOSICIÓN NACIONAL E INTERNACIONAL CANINA DE MÁLAGA

23 de Noviembre - C.A.C. - Málaga Winner
24 de Noviembre - C.A.C. - C.A.C.I.B.- Sun Coast Winner
FYCMA - Palacio de Ferias y Congresos de Málaga

I
n
t
e
r
n
a
c
i
o
n
a
l



expocan

PATROCINA

ORGANIZA

AUTORIZAN

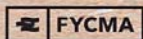

ARION



SOCIEDAD
CANINA
COSTA
DEL SOL



REAL
SOCIEDAD
CANINA
DE ESPAÑA



FEDERATION
CYNOLOGIQUE
INTERNATIONALE

Expocan Málaga Feria Internacional del Perro

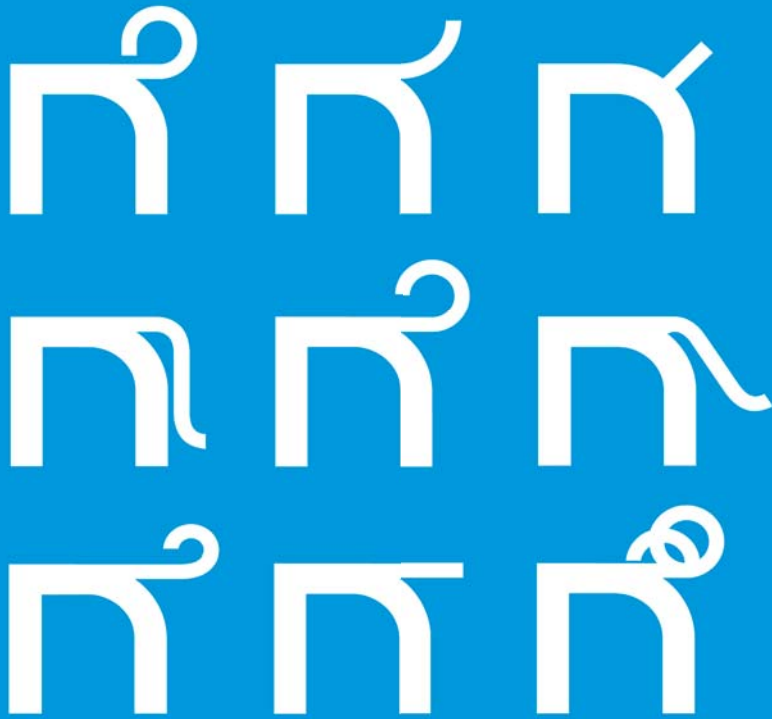

MÁLAGA, 23 - 24 DE NOVIEMBRE DE 2019
PALACIO DE FERIAS Y CONGRESOS

51ST NATIONAL DOG SHOW - MALAGA WINNER
33RD INTERNATIONAL DOG SHOW - SUN COAST WINNER

33 EXPOSICIÓN INTERNACIONAL CANINA DE MÁLAGA

**C.A.C.- C.C.J – C.C.V
C.A.C.I.B.**

Domingo 24 de Noviembre de 2019

***PALACIO DE FERIAS Y
CONGRESOS DE MÁLAGA***



*Poniendo en competición
el C.A.C. – C.C.J – C.C.V de la
R.S.C.E y
el C.A.C.I.B. de la F.C.I.*



Catálogo



Sociedad Canina Costa del Sol
Avda. Carlos Haya, 83 2º E
29010 MÁLAGA
Tlf. 952 39 27 63 / Fax 952 30 36 79
caninacostadelsol@yahoo.es
www.caninacostadelsol.es

SALUDA DE BIENVENIDA ALCALDE



El Ayuntamiento de Málaga colabora, a través del área de Sostenibilidad Medioambiental, con la celebración de la XXXIII Exposición Internacional Canina de Málaga EXPOCAN 2019.

Para la ciudad de Málaga es un honor poder seguir siendo la sede de un acontecimiento internacional de tal envergadura, al ser punto de referencia para los amantes de las mascotas en el Sur de España y con vocación internacional, feria que el año pasado superó los diez mil visitantes.

Sus promotores, la Sociedad Canina Costa del Sol, desarrollan una labor imprescindible con EXPOCAN al acercar al público todas las novedades en productos y servicios para el cuidado de los animales, y por ello quiero expresar el compromiso del Ayuntamiento de Málaga para seguir colaborando estrechamente con ellos.

Hoy en día los animales de compañía forma parte de nuestra vida y están reconocidos los beneficios tan extraordinarios que producen en las personas. Por eso, el reto de las ciudades en esta materia no termina con los parques caninos o las campañas de concienciación para avanzar en la recogida de excrementos o en la limpieza, sino que debemos seguir innovando en campos nuevos.

Málaga se siente a gusto siendo una ciudad amigable para los animales de compañía y nuestro objetivo es avanzar en este camino. Os animo a visitar EXPOCAN para ponernos al día de todas las novedades. ¡Bienvenidos!

Francisco de la Torre
Alcalde de Málaga

SALUDA DE BIENVENIDA



Después de organizar el año pasado la mejor exposición celebrada en España hasta el momento según los más de 300 comentarios recibidos por parte de jueces, expositores y empresas comerciales. Logrando llegar a las 3318 inscripciones, tablets y pantallas en todos los rings, un impresionante Ring de Honor, con una pantalla gigante y un puntual desarrollo de juicios y finales, nos enfrentamos en esta edición a un difícil e importante nuevo reto.

La dirección del Palacio de Ferias y Congresos nos comunica que no seguirá celebrando MI Mascota alegando razones económicas y nos da 2 opciones: Cambiar la sede de nuestras exposiciones a otro lugar, o afrontar un alto alquiler y toda la infraestructura (unos 50.000 € más o menos).

La ilusión, el compromiso y nuestras ganas y trabajo no tiene límites, por lo que a pesar de las dificultades económicas y de organización (todo lo tenemos que dirigir y montar nosotros) la junta directiva por unanimidad se inclinó por la segunda opción.

Es muy difícil encontrar un recinto que reúna las magnificas condiciones de FYCMA y su comodidad y ventajas y para nosotros "EL EXPOSITOR ES LO MAS IMPORTANTE".

Además hemos seguido con el BONEX descuento, con los 2 únicos plazos, cerrando muy tarde el primero. Hemos dado este año gratuidad a los Veteranos, como homenaje a ellos y continuamos con los trofeos HUELLA DE ORO y ARION S.C.C.S.

Como novedad eligiremos el M.V.D. (Most Valorated Dog) el domingo

Entregaremos un corto rapport a todos los ejemplares e intentaremos mejorar aún más la organización, horarios, servicios, restauración, etc...

Gracias a Dios las casas comerciales, salvo 1 o 2 excepciones, han respondido y el Excmo. Ayto. Ha dado un paso adelante para ayudarnos económica y organizativamente.

Pero lo más importante es que vosotros, nuestros fieles expositores, seguís confiando en nosotros y dándonos vuestro apoyo masivamente manteniendo aproximadamente el número de inscripciones de 2017 cuando la mayoría de exposiciones han experimentado un considerable descenso.

Por eso una vez más GRACIAS

Que disfrutéis de nuestras expos y de nuestra maravillosa y acogedora ciudad y que sean cuales sean los resultados recordar que regresáis siempre a casa con los mejores ejemplares, los vuestros.

Manuel Ramírez Muñoz.

Presidente.

NOTA IMPORTANTE

"El bienestar y la salud de los perros debe ser LA PRIORIDAD en cualquier exposición canina.

Los expositores son responsables del bienestar de sus ejemplares. Está prohibido exponerlos a una situación que pueda ser peligrosa para su salud o bienestar, como, por ejemplo, dejarlos en el coche con unas temperaturas excesivamente elevadas o muy bajas o sobre la mesa de arreglo por más tiempo del imprescindible que exija su preparación, o sin su presencia o la de un cuidador, utilizar collares de ahorque que resulten dañinos y/o tratarlos de forma cruel.

Violar estas normas o no recoger inmediatamente los excrementos que depositen en el recinto del certamen o en sus inmediaciones, conllevará a la exclusión inmediata del expositor y de sus perros de la exposición en curso y, dependiendo de la gravedad de los hechos, de las futuras"

PRESIDENTE DE HONOR

Excmo. Sr. D. Francisco de la Torre Prados

Alcalde Presidente del Excmo. Ayto. de Málaga

COMITÉ DE HONOR

D. Julián Hernández Luis

Presidente de la Real Sociedad Canina de España

Dña Gemma del Corral Parra

Concejala Delegada del Area de Sostenibilidad Medioambiental

Dña Maria Rosa Sanchez Jimenez

Concejala Delegada del Area de Turismo y Promocion de la Ciudad

D. Federico Souviron

Director Gerente de Parcemasa

Dña. Yolanda de Aguilar

Directora General del Palacio de Ferias y Congresos de Málaga

D. Adrián Argente del Castillo

Presidente de la Sociedad Canina de Andalucía Oriental

Dña. María José Haro Kay

Presidenta de la Sociedad Canina de Andalucía Occidental

DELEGADO DE LA R.S.C.E.

El designado por la misma

COMISIÓN EJECUTIVA DE LA EXPOSICIÓN

PRESIDENTE	D. Manuel Ramírez Muñoz
VOCALES	D. Gustavo Echevarría Sesé D. Oscar Álvarez Batista D. Rafael Fernandez de Zafra

COMITÉ DE ADMISIÓN Y CLASIFICACIÓN

PRESIDENTE	D. Manuel Ramírez Muñoz
VOCALES	D. Gustavo Echevarría Sesé D. Oscar Álvarez Batista D. Antonio Mesa Marquez

JUNTA DIRECTIVA DE LA SOCIEDAD CANINA COSTA DEL SOL

PRESIDENTE	D. Manuel Ramírez Muñoz
VICEPRESIDENTA	Dña Miriam Villalta Camacho
SECRETARIO	D. Rafael Fernández de Zafra
VICESECRETARIO	D. Gustavo Echevarría Sesé
TESORERO	D. Oscar Álvarez Batista
VOCALES	D. Carlos Kantar Araya D. Andrés Rodríguez Cecilia Dña Angela Ramirez Hauncher D. Miguel Angel Manzanares Dña. Antonia Martínez Cozar D. David Garcia Suarez D. Carlos Hernandez

SERVICIO VETERINARIO

ADN Canino

CENTRO DE DATOS

LANCA

COMISARIO GENERAL

D. Gustavo Echevarría Sesé

COMISARIOS PRINCIPALES

Dña. Angela Hauncher Ayucar

D. Andrés Rodríguez Cecilia

Dña Ana Ortega

D. Rafael Fernández de Zafra

D. Oscar Álvarez Batista

D. Marcelino Pozo Ruiz

D. Javier Moreno Zacarías

D. Javier Grimaldi

D. Antonio Melendez Bernal

D. Francisco Ranea Munill

D. Carlos Kantar Araya

D. Nicolas Hinojosa

COMISARIOS DE RING

Dña Antonia Martinez

Dña Lorena Pacheco

D. Angela Ramírez Hauncher

Dña Yolanda Sanchez

Dña Virginia Tellez

Dña Nati Diestro

D. Isidro Martinez

D. Borja Ramirez Hauncher

D. Miguel Angel Manzanares
D. Santiago Peña
D. Carlos Hernandez
Dña Andrea Martin
Dña Mariche Amador
Dña Marta Aguilar
Dña Berta Piñero
Dña Mayte Lobillo
Dña Rocio Guerrero
D. Nelson Hevia
D. Jorge Aguilera
D. Juan Mata
D. Francisco Bueno
D. Francisco Lopez
D. Francisco Poyato
D. Jose Miguel Robles

CASAS COMERCIALES EXPOCAN 2019

- NANTA SA / ARION
- AYUNTAMIENTO DE ARCHIDONA
- ACCESIBLE MARKET S.L.
- EUKANUBA
- NESTLE PURINA PETCARE ESPAÑA S.S.
- IRENE FERRIZ DOÑORO/ LUKOTES
- PAELEVA DSITRIBUCION
- HIDALGON DOS S.L. / EMPERRAO
- ANDREA KALAPOSNE / VINYWOODY GRABADOS
- DOMINNIKA KAMILA / PSH
- CHRISTOPHE GALLAIS / QUIERO MI CHAPITA
- TELEPERRO EXPRESS S.L.
- JUCALSUR S.L.
- BRYO – CAN
- CATANDOGS’S GLOBAL
- NATURAL DOG BARF
- DELI DE PAULA S.L.
- PARCEMASA
- MALAGA COMO TE QUIERO
- HIPICA NOGALES

ENTIDADES Y EMPRESAS COLABORADORAS EXPOCAN 2019

- EXCMO AYTO DE MALAGA
- MALAGA COMO TE QUIERO
- PARCEMASA
- PALACIO DE FERIAS Y CONGRESOS
- HOTEL RINCONSOL
- JOYERIA OLIVARES
- JOYERIA MIGUEL
- ESCARAPELAS JUSTINE MONAGHAN
- CARPAS SERRANO
- VIEJES TRAVELNET
- AUTOCARES PACO
- MANZANARES ABOGADOS
- RESTAURANTE GOLF EL CANDADO
- PRIME INVEST
- ANGEL MARTIN CONSTRUCCIONES
- ROMAN CLAVERO
- JUAN TIRADO
- CONSTRUCCIONES MARBEL

A todos ellos nuestro agradecimiento por su colaboración

Exposición de Campeonato para todas las razas, que se regirá por el Reglamento de Exposiciones de la Real Sociedad Canina de España, poniendo en competición el C.A.C.I.B la Fédération Cynologique Internationale (FCI) con sede en Bélgica y el C.A.C. Nacional. De la R.S.C.E.

Para participar en exposiciones caninas en las que se ponga en juego el CAC de la RSCE y/o el CACIB de la Fédération Cynologique Internationale (FCI), organizadas por la RSCE o por las sociedades caninas colaboradoras de la RSCE, los perros han de estar inscritos en el LOE o RRC de la RSCE o en un libro de orígenes canino de una sociedad canina extranjera federada o asociada a la Fédération Cynologique Internationale (FCI) con sede en Bélgica, lo que habrá de acreditarse con copia del pedigree al realizar la inscripción para participar.

Los expositores que hayan obtenido con sus perros calificaciones que les permitan tener acceso a las pruebas finales y no los presenten al ser llamados al ring para estas competiciones, podrán perder las calificaciones y premios que se les hayan otorgado, salvo en caso justificado de fuerza mayor y siempre con el visto bueno del Comisario General de la exposición.

La Comisión Ejecutiva de la exposición podrá alterar el orden inicialmente establecido para los juicios y, si fuera necesario, cambiar a los Jueces que hayan de juzgar las distintas razas y clases, anunciándolo previamente a los expositores, y dándolo a conocer públicamente en el recinto de la exposición, antes de que los expositores de la raza y clase, cuyo Juez se cambie, sean llamados para participar en el ring.

LOS EXPOSITORES SON RESPONSABLES DEL BIENESTAR DE LOS PERROS EN LAS EXPOSICIONES. ESTÁ PROHIBIDO PONER EL PERRO EN UNA SITUACIÓN QUE PUEDA SER PELIGROSA PARA SU SALUD O SU BIENESTAR, COMO DEJARLO EN EL COCHE A UNAS TEMPERATURAS ELEVADAS O BAJAS Y/O TRATARLO DE FORMA CRUEL. EN CASO DE VIOLACIÓN DE ESTAS REGLAS, EL RESPONSABLE QUEDARÁ EXCLUIDO DE LAS EXPOSICIONES FUTURAS.

LA INSPECCIÓN VETERINARIA SERÁ REALIZADA POR VETERINARIOS COLABORADORES DE LA ENTIDAD ORGANIZADORA Y SE EXIGIRÁN LAS CARTILLAS SANITARIAS PARA VERIFICAR LA VACUNACIÓN Y LA IDENTIFICACIÓN DE LOS PERROS.

TODOS LOS PERROS PARTICIPANTES EN LA EXPOSICIÓN QUEDAN SUJETOS A QUE EL ORGANIZADOR VERIFIQUE SU IDENTIFICACIÓN POR LAS PERSONAS DESIGNADAS PARA ESTE FIN. EL EXPOSITOR QUEDA OBLIGADO AL CUMPLIMIENTO DE ESTA NORMA Y FACILITARÁ EN LO QUE SEA PRECISO LAS TAREAS DE CONTROL DE IDENTIFICACIÓN.

EN EL CASO DE QUE NO SEA POSIBLE LA LECTURA DEL MICROCHIP DEL PERRO O SI EL CÓDIGO FUERA EXTRANJERO Y SUS DÍGITOS NO ESTUVIERAN HOMOLOGADOS EN ESPAÑA, EL PROPIETARIO HA DE IDENTIFICAR EL PERRO CON MICROCHIP, DE INMEDIATO, Y ENVIAR LA CERTIFICACIÓN VETERINARIA CORRESPONDIENTE A LA R.S.C.E. (DEPARTAMENTO LOE) PARA TOMAR NOTA EN LA BASE DE DATOS.

SI LA IDENTIFICACIÓN NO COINCIDE CON LA DECLARADA EN LA INSCRIPCIÓN O EL PERRO NO ESTUVIERA IDENTIFICADO Y EL PROPIETARIO HUBIESE DECLARADO LO CONTRARIO, LOS RESULTADOS OBTENIDOS POR EL PERRO NO SERÁN HOMOLOGADOS, PUDIENDO LLEGAR A SER DESCALIFICADO.

a) CLASE INTERMEDIA (C.I.)

Para perros mayores de QUINCE meses y menores de VEINTICUATRO. Pueden inscribirse los que sean Campeones en otros países y quieran optar al título de Campeón en España de Belleza de la R.S.C.E.

b) CLASE TRABAJO (C.T.)

Para perros de utilidad mayores de QUINCE MESES que hayan superado una prueba de trabajo homologada por la F.C.I. o por la R.S.C.E., con la calificación mínima de SUFICIENTE y para perros de caza que hayan obtenido la calificación de BUENO en una prueba homologada por la F.C.I. o por la R.S.C.E., siendo **obligatorio** acompañar **copia del certificado internacional de trabajo de la F.C.I (Working Class Certificate)** conteniendo la confirmación de la Organización Canina Nacional del país miembro en el cual el propietario posee su residencia legal (R.S.C.E. u OCN- FCI correspondiente) que el ejemplar ha aprobado una prueba apropiada. Pueden inscribirse los que sean Campeones en otros países y quieran optar al título de Campeón en España de Belleza de la R.S.C.E.

c) CLASE ABIERTA (C.A.)

Para perros mayores de QUINCE meses. Pueden inscribirse los que sean Campeones en otros países y quieran optar al título de Campeón en España de Belleza de la R.S.C.E.

d) CLASE CAMPEONES (C.CH.)

Para los ejemplares mayores de QUINCE meses que hayan obtenido el título de Campeón en España de Belleza de la R.S.C.E., Campeón Internacional de Belleza de la F.C.I. o Campeón Nacional de Belleza de una sociedad canina reconocida por la F.C.I.

Previo justificación del título, podrán optar al C.A.C.I.B., en una exposición internacional o al rappel de C.A.C. en una nacional.

Los perros que ya tengan el título de Campeón en España de Belleza de la R.S.C.E. solamente podrán ser inscritos en Clase de Campeones.

Los títulos de Campeón Joven o Campeón Veterano en España de Belleza de la R.S.C.E. no facultan para competir en esta Clase.

e) CLASE VETERANOS (C.V)

Para aquellos ejemplares que tengan más de OCHO años.

f) CLASE JÓVENES (C.J.)

Para aquellos ejemplares que tengan más de NUEVE meses y menos de DIECIOCHO.

g) CLASE CACHORROS (C.C.)

Podrán participar los perros que tengan más de SEIS meses y menos de NUEVE.

h) CLASE MUY CACHORROS (C.MC.)

Podrán participar los perros que tengan más de CUATRO meses y menos de SEIS.

i) CLASE DE PAREJAS (C.P.)

Para macho y hembra de la misma raza y variedad y del mismo propietario. Para poder participar en esta clase, ambos ejemplares deberán estar inscritos individualmente en alguna de las anteriores.

j) CLASE DE CRÍA (C. CR.)

Para un mínimo de tres y un máximo de cinco de la misma raza y variedad, sin distinción de sexo, de un mismo criador, aunque no sean de su propiedad en el momento de la exposición. Para poder competir en esta clase, los ejemplares que compongan el grupo deberán estar inscritos individualmente en alguna de las clases de Campeones, Abierta, Intermedia, Trabajo, Veteranos, Jóvenes o Cachorros.

El Grupo solo podrá ser inscrito en el certamen por el titular o titulares del afijo en cuestión.

Para determinar la edad se tomará en consideración la fecha del día en que se expone el perro.

TITULOS DE CAMPEONATO DE MORFOLOGÍA CANINA DE LA RSCE (Art. 19)

El Comité de Dirección de la RSCE ha fijado las condiciones a tener en cuenta para la obtención de los siguientes títulos:

Campeón en España de Belleza de la RSCE

1º a) 4 CAC's uno de ellos en la Exposición Internacional organizada directamente por la RSCE o por otra sociedad colaboradora de la RSCE a la que el Comité de Dirección haya autorizado expresamente para poner en juego el CAC obligatorio y necesario para obtener el título de Campeón de España y 1 Excelente, en Clase de Campeones, Clase Trabajo, Clase Abierta o Clase Intermedia, en la exposición monográfica de su club de raza en que se ponga en juego el CAC de la RSCE, o en otra exposición internacional organizada directamente por la RSCE, o por otra sociedad canina colaboradora de la RSCE a la que el Comité de Dirección haya autorizado expresamente para poner en juego el CAC obligatorio y necesario para obtener el título de Campeón de España.

b) 4 CAC's uno de ellos en la exposición monográfica de su club de raza en que se ponga en juego el CAC de la RSCE, o en una exposición internacional organizada por la RSCE, o por otra sociedad canina colaboradora de la RSCE a la que el Comité de Dirección haya autorizado expresamente para poner en juego el CAC obligatorio y necesario para obtener el título de Campeón de España y 1 Excelente, en Clase de Campeones, Clase Trabajo, Clase Abierta o Clase Intermedia, en otra exposición internacional organizada directamente por la RSCE, o por otra sociedad canina colaboradora de la RSCE a la que el Comité de Dirección haya autorizado expresamente para poner en juego el CAC obligatorio y necesario para obtener el título de Campeón de España.

2º Estas calificaciones deben ser concedidas, al menos, por 3 Jueces diferentes.

3º Identificación genética (ADN) del ejemplar, realizada a través de la RSCE, según los estándares de la ISAG.

4º A partir del 1 de enero de 2018, los perros sometidos a epígrafes de trabajo de caza en las razas de los grupos 3º, 4º, 5º, 6º, 7º y 8º deberán acreditar haber superado una Prueba de Aptitudes Naturales (PAN o TCAN) de la RSCE, excepto aquellos que hayan obtenido el

punto obligatorio para la consecución del Campeonato en España de Belleza con anterioridad a dicha fecha, que podrán completarlo sin tal requisito hasta el 31 de diciembre de 2018.

5º Un perro no obtiene el Título de Campeón en tanto no es homologado por el Comité de Dirección de la RSCE. Entretanto, si compete debe hacerlo en Clase Intermedia, Abierta o Trabajo.

Campeón Joven en España de Belleza de la RSCE

- 1º. 3 CCJ's, uno de ellos, al menos, en las Exposiciones Internacionales de Punto Obligatorio organizadas o autorizadas por la RSCE o en la Exposición Monográfica de su club de raza en la que se ponga en juego el CAC de la Real Sociedad Canina de España.
- 2º. Estas calificaciones deben ser concedidas por 3 jueces diferentes.
- 3º. Identificación genética (ADN) del ejemplar, realizada a través de la RSCE, según los estándares de la ISAG.
- 4º. Un perro no obtiene el Título de Campeón Joven en tanto no es homologado por el Comité de Dirección de la RSCE.

Campeón Veterano en España de Belleza de la RSCE

- 1º. 3 CCV's, uno de ellos, al menos, en las Exposiciones Internacionales de Punto Obligatorio organizadas o autorizadas por la RSCE o en la Exposición Monográfica de su club de raza en la que se ponga en juego el CAC de la Real Sociedad Canina de España.
- 2º. Estas calificaciones deben ser concedidas por 3 jueces diferentes.
- 3º. Identificación genética (ADN) del ejemplar, realizada a través de la RSCE, según los estándares de la ISAG.
- 4º. Un perro no obtiene el Título de Campeón Joven en tanto no es homologado por el Comité de Dirección de la RSCE.

Super Campeón en España de Belleza de la RSCE

Para los ejemplares que hayan obtenido el título de Campeón en España de Belleza de la RSCE.

- 1º. 4 CACIB's en Exposiciones Internacionales organizadas o autorizadas por la RSCE, uno de ellos en una de las Exposiciones Internacionales organizadas por la RSCE.
- 2º. Estas calificaciones deben ser concedidas por 3 jueces diferentes.
- 3º. Identificación genética (ADN) del ejemplar, realizada a través de la RSCE, según los estándares de la ISAG.
- 4º. Este título deberá ser homologado por el Comité de Dirección de la RSCE.

En ningún caso se homologará el título de un ejemplar que haya sido descalificado por agresión en una exposición o certamen organizado o autorizado por la RSCE.

Presentación en las Finales

Todos los expositores tienen la obligación de presentar sus ejemplares en las finales para las que se hubiesen clasificado en el juicio de la raza, salvo en caso justificado de fuerza mayor y siempre con el previo visto bueno del Comisario General de la exposición. Las calificaciones y premios obtenidos por un ejemplar en el certamen no serán homologados si, al ser llamado en las finales, no compareciese a ring.

Exposición de Perros con cola corta o sin cola

Tras la entrada en vigor para España del Convenio Europeo sobre protección de animales de compañía, por aplicación de su artículo 10.1, como REGLA GENERAL, está terminantemente prohibida la participación en certámenes de morfología canina y pruebas deportivas para perros, organizados o autorizados por la R.S.C.E. de ejemplares inscritos en el L.O.E o R.R.C. de la R.S.C.E. nacidos a partir del 01/02/2018 con corte de cola, de las orejas o cualquier otra intervención quirúrgica cuyo objeto sea modificar su apariencia o conseguir otros fines no curativos.

No obstante ello, el artículo 11.3, 4 y 5 del Reglamento de Certámenes de Morfología Canina permite 3 EXCEPCIONES a esta prohibición, y serán admitidos los ejemplares inscritos en el L.O.E. o R.R.C. de la R.S.C.E. nacidos a partir de 1 de febrero de 2018 con cola corta, o sin cola, que se encuentren en alguno de estos supuestos:

- 1.- Con corte de cola efectuado por razones de medicina veterinaria o en beneficio de un animal determinado: acreditado mediante la declaración oficial de un veterinario, o su firma en el pasaporte canino, que considere necesaria dicha intervención.
- 2.- Sin cola o con cola corta de nacimiento, anuros o braquiuros: acreditado mediante el test genético de braquiuria que justifique dicha condición.
- 3.- Con corte de cola, cuyo estándar de raza válido lo permita, nacidos en Estados cuya regulación legal no prohíba dicha intervención quirúrgica: acreditado mediante la fotocopia del pedigrí de la Organización canina Nacional del lugar de nacimiento.

En ningún caso, podrán participar los ejemplares inscritos en el L.O.E. o R.R.C. de la R.S.C.E. nacidos a partir del 1 de febrero de 2018 con cola corta o sin cola que no acrediten encontrarse en alguna de estas 3 excepciones del modo descrito para cada una de ellas.

Reclamaciones (Art. 25 Reglamento de Certámenes de Morfología Canina)

Las reclamaciones que puedan presentarse por actos u omisiones producidos durante la celebración de la exposición, y no puedan ser solucionadas en el transcurso de la misma, deberán ser formuladas por el expositor mediante escrito razonado, con aportación de pruebas, si las hubiera, dirigido al Presidente de la Comisión Ejecutiva de la exposición, previo depósito de 60,00 euros, todo ello entregado en las oficinas de la sociedad organizadora instaladas en el recinto de la exposición antes de su clausura o en la sede social de ésta en el plazo máximo de quince días naturales, a contar desde el siguiente al del término de la exposición. Al que deberá acompañarse en todo caso prueba suficiente referida a los hechos que la fundamentan.

Las reclamaciones deberán contener los datos identificativos del expositor, el motivo de la reclamación, una concreción clara y precisa de su pretensión, lugar fecha y firma

No se admitirá reclamación alguna cuyo depósito no esté constituido o que no se acompañe de la prueba perceptiva.

En caso de que fuese estimada la reclamación, se devolverá al reclamante el depósito efectuado.

RAZAS ESPAÑOLAS

GRUPO 1º	Perro de Pastor Catalán (Gos d'Atura Català), Perro de Pastor Mallorquín (Ca de Bestiar), Majorero, Perro de Pastor Vasco (Euskal Artzain Txakurra) , Perro de Pastor Garafiano y Perro Leones de Pastor
GRUPO 2º	Mastín Español, Mastín del Pirineo, Dogo Mallorquín (Ca de Bou), Presa Canario y Alano Español.
GRUPO 3º	Ratonero-Bodeguero Andaluz y Ratonero Valenciano (Gos Rater Valencià)
GRUPO 5º	Podenco Canario, Podenco Ibicenco (Ca Eivissenc), Podenco Andaluz , Maneto y Podenco Valenciano
GRUPO 6º	Sabueso Español
GRUPO 7º	Perdiguero de Burgos y Pachón Navarro
GRUPO 8º	Perro de Agua Español
GRUPO 10º	Galgo Español.

NOMENCLATURA DE LAS RAZAS CANINAS DE LA F.C.I. POR GRUPOS

GRUPO 1º Perros de pastor y boyeros (excepto perros boyeros suizos)	SECCIÓN 1º	Perros de pastor
	SECCIÓN 2º	Perros boyeros (excepto perros boyeros Suizos)
GRUPO 2º Perros de tipo pinscher y schnauzer - Molosoides - Perros tipo montaña y Boyeros Suizos.	SECCIÓN 1º	Tipo Pinscher y Schnauzer
	SECCIÓN 2º	Molosoides
	SECCIÓN 3º	Perros tipo montaña y boyeros suizos
GRUPO 3º Terriers	SECCIÓN 1º	Terriers de talla grande y media
	SECCIÓN 2º	Terriers de talla pequeña
	SECCIÓN 3º	Terrier de tipo Bull
	SECCIÓN 4º	Terriers de compañía
GRUPO 4º	Dachshunds (Teckels)	
GRUPO 5º Perros tipo spitz y tipo primitivo	SECCIÓN 1º	Perros nórdicos de trineo
	SECCIÓN 2º	Perros nórdicos de cacería
	SECCIÓN 3º	Perros nórdicos de guarda y pastoreo
	SECCIÓN 4º	Spitz europeos
	SECCIÓN 5º	Spitz asiáticos y razas semejantes
	SECCIÓN 6º	Tipo primitivo
	SECCIÓN 7º	Tipo primitivo - Perros de caza
GRUPO 6º Perros tipo sabueso, perros de rastro y razas semejantes	SECCIÓN 1º	Perros tipo sabueso
	SECCIÓN 2º	Perros de rastro
	SECCIÓN 3º	Razas semejantes
GRUPO 7º Perros de muestra	SECCIÓN 1º	Perros de muestra continentales
	SECCIÓN 2º	Perros de muestra ingleses e irlandeses
GRUPO 8º Perros cobradores y levantadores de caza y perros de agua	SECCIÓN 1º	Perros cobradores de caza
	SECCIÓN 2º	Perros levantadores de caza
	SECCIÓN 3º	Perros de agua
GRUPO 9º Perros de compañía	SECCIÓN 1º	Bichons y razas semejantes
	SECCIÓN 2º	Caniche
	SECCIÓN 3º	Perros belgas de talla pequeña
	SECCIÓN 4º	Perros sin pelo
	SECCIÓN 5º	Perros tibetanos
	SECCIÓN 6º	Chihuahueño
	SECCIÓN 7º	Spaniels ingleses de compañía
	SECCIÓN 8º	Spaniels japoneses y pekineses
	SECCIÓN 9º	Spaniel continental enano de compañía y Russkiy Toy
	SECCIÓN 10º	Kromfohländer
	SECCIÓN 11º	Molosoides de talla pequeñas
GRUPO 10º Lebrelas	SECCIÓN 1º	Lebrelas con pelo largo u ondulado
	SECCIÓN 2º	Lebrelas de pelo duro
	SECCIÓN 3º	Lebrelas con pelo corto

JUECES EXPOSICIÓN INTERNACIONAL - C.A.C.I.B. - (Domingo)

<u>GRUPO 1º</u>	ANTOAN J. HLEBAROV (BG)	Pastor Alemán
	BO SKALIN (SE)	Razas Inglesas
	CARLOS SALAS (ES)	Razas Españolas
	NENAD MATEJEVIC (RS)	Pastor Australiano
	IRINA POLETAEVA (FI)	Resto de grupo
<u>GRUPO 2º</u>	ANA MESTO (ES)	Mastín Español
	VINCENZO PARMICIANO (IT)	Mastiff, Bullmastiff, Dogo de Burdeos, Tosa Inu, Mastín Napolitano, Fila Brasileiro, Cane Corso y Rottweiler
	BO SKALIN (SE)	Schnauzer (excepto miniatura negro)
	CARLOS SALAS (ES)	Bóxer, Dogo Alemán y Resto de razas españolas
	IRINA POLETAEVA (FI)	Dobermann y Shar Pei
	NENAD MATEJEVIC (RS)	Bulldog Inglés y Schnauzer miniatura negro
	IVANA LETIC-PAJKIC (RS)	Resto de grupo
<u>GRUPO 3º</u>	IVANA LETIC-PAJKIC (RS)	American Staffordshire Terrier
	IRINA POLETAEVA (FI)	Staffordshire Bull Terrier, Terrier Brasileño, Terrier Japonés, Irish Soft Coated Wheaten Terrier, Jack Russell Terrier, Scottish Terrier y Yorkshire Terrier
	CARLOS SALAS (ES)	Bull Terrier y Bull Terrier Miniatura
	ANGEL GARACH (ES)	Resto de grupo
<u>GRUPO 4º</u>	ENRIQUE MATE (ES)	Completo
<u>GRUPO 5º</u>	IGNACIO VAZQUEZ (ES)	Podenco Ibicenco
	MIRIAM VILLALTA (ES)	Podenco Canario
	ANTOAN J. HLEBAROV (BG)	Resto de grupo

<u>GRUPO 6º</u>	CARLOS SALAS (ES)	Sabueso Español
	MARIA JOSE HARO KAY (ES)	Rhodesian Ridgeback, Dálmata, Beagle y Basset Hound
	ANTOAN J. HLEBAROV (BG)	Resto de grupo
<u>GRUPO 7º</u>	CARLOS SALAS (ES)	Perdiguero de Burgos
	IVANA LETIC-PAJKIC (RS)	Resto de grupo
<u>GRUPO 8º</u>	JOAQUIN CERDEIRA (ES)	Perro de agua español
	ROSA AGOSTINI (ES)	Cocker Spaniel Inglés, Golden Retriever y Labrador Retriever
	MIRIAM VILLALTA (ES)	Resto de grupo
<u>GRUPO 9º</u>	ANA MESTO (ES)	Chihuahua, Caniches, Lhasa Apso y Shih Tzu
	ENRIQUE MATE (ES)	Carlino
	BO SKALIN (SE)	Bulldog Francés
	ANGEL GARACH (ES)	Resto de grupo
<u>GRUPO 10º</u>	CARLOS SALAS (ES)	Galgo Español
	NENAD MATEJEVIC (RS)	Resto de grupo
<u>GRUPO 11º</u>	IGNACIO VAZQUEZ	Podenco Andaluz
	CARLOS SALAS (ES)	Resto de razas españolas
	ANTOAN J. HLEBAROV (BG)	Resto de grupo

FINALES EXPOSICIÓN INTERNACIONAL - C.A.C.I.B. - (Domingo)

<i>Mejor Presentador Infantil</i>	ANTOAN J. HLEBAROV
<i>Mejor Presentador Juvenil</i>	ANTOAN J. HLEBAROV

<i>GRUPO 1º</i>	IRINA POLETAEVA
<i>GRUPO 2º</i>	IVANA LETIC-PAJKIC
<i>GRUPO 3º</i>	ANGEL GARACH
<i>GRUPO 4º</i>	ENRIQUE MATE
<i>GRUPO 5º</i>	ANTOAN J. HLEBAROV
<i>GRUPO 6º</i>	BO SKALIN
<i>GRUPO 7º</i>	IVANA LETIC-PAJKIC
<i>GRUPO 8º</i>	MIRIAM VILLALTA
<i>GRUPO 9º</i>	ANGEL GARACH
<i>GRUPO 10º</i>	NENAD MATEJEVIC
<i>GRUPO 11º</i>	ADRIAN ARGENTE

<i>MEJOR PAREJA</i>	IVANA LETIC-PAJKIC
<i>MEJOR GRUPO DE CRIA</i>	JOAQUIN CERDEIRA
<i>MEJOR MUY CACHORRO</i>	ANTOAN J. HLEBAROV
<i>MEJOR CACHORRO</i>	NENAD MATEJEVIC
<i>MEJOR JOVEN</i>	BO SKALIN
<i>MEJOR VETERANO</i>	ANGEL GARACH
<i>MEJOR EJEMPLAR DE RAZAS ESPAÑOLAS</i>	CARLOS SALAS
<i>MEJOR EJEMPLAR ABSOLUTO</i>	ANA MESTO

FINALES RING DE HONOR EXPOSICION INTERNACIONAL DOMINGO 24

FINAL	PRE-RING	RING
MUY CACHORROS	14.45 h.	15.00 h.
VETERANOS	15.00 h.	15.10 h.
<hr/> <hr/>		
GRUPOS ADULTOS		
- Grupo I	15.10 h.	15.20 h.
- Grupo II	15.20 h.	15.25 h.
- Grupo III	15.25 h.	15.35 h.
- Grupo IV	15.35 h.	15.40 h.
- Grupo V	15.40 h.	15.45 h.
- Grupo VI	15.45 h.	15.50 h.
- Grupo VII	15.50 h.	15.55 h.
- Grupo VIII	15.55 h.	16.00 h.
- Grupo IX	16.00 h.	16.05 h.
- Grupo X	16.05 h.	16.10 h.
- Grupo XI	16.10 h.	16.15 h.
GRUPOS DE CRIA	16.15 h.	16.20 h.
PAREJAS	16.20 h.	16.30 h.
<hr/>		
CACHORROS		
- Grupos I y II	16.30 h.	16.40 h.
- Grupos III, IV, y V	16.40 h.	16.50 h.
- Grupos VI, VII y VIII	16.50 h.	17.00 h.
- Grupos IX, X y XI	17.00 h.	17.10 h.
FINAL DE CACHORROS	17.10 h.	17.20 h.
<hr/>		
PRESENTACION DE JUECES	17.20 h.	17.30 h.
HUELLA DE ORO	17.30 h.	18.00 h.
<hr/>		
JOVENES		
- Grupos I y II	18.00 h.	18.10 h.
- Grupos III, IV, y V	18.10 h.	18.20 h.
- Grupos VI, VII y VIII	18.20 h.	18.30 h.
- Grupos IX, X y XI	18.30 h.	18.40 h.
FINAL DE JOVENES	18.40 h.	18.50 h.
<hr/>		
FINAL RR.EE.	18.50 h.	18.05 h.
BEST IN SHOW	19.05 h.	18.20 h.
MVD (Most Valorated Dog)	19.15 h.	19.30 h.
FINAL DEL DIA	19.30 h.	19.30 h.

PLANO UBICACIÓN RINGS

RINGS LOCATION MAP

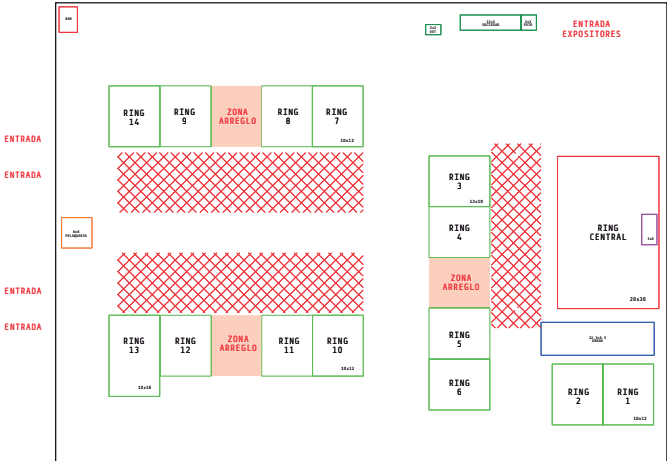

EJEMPLARES INSCRITOS- CACIB

Perro de Pastor Belga Malinois	GRUPO PRIMERO	2
Perro de Pastor Belga Tervueren	GRUPO PRIMERO	2
Perro de Pastor Aleman (pelo corto)	GRUPO PRIMERO	7
Perro de Pastor Aleman (pelo largo)	GRUPO PRIMERO	2
Perro de Pastor de Brie (Leonados)	GRUPO PRIMERO	5
Bearded Collie	GRUPO PRIMERO	5
Border Collie	GRUPO PRIMERO	7
Rough Collie (Perro de pastor escoces)	GRUPO PRIMERO	12
Smooth Collie	GRUPO PRIMERO	1
Antiguo Perro de Pastor Ingles (Bobtail)	GRUPO PRIMERO	5
Shetland Sheepdog	GRUPO PRIMERO	2
Welsh Corgi Cardigan	GRUPO PRIMERO	5
Welsh Corgi Pembroke	GRUPO PRIMERO	4
Perro de Pastor Holandes pelo corto	GRUPO PRIMERO	1
Schapendoes	GRUPO PRIMERO	4
Perro de Pastor Blanco Suizo	GRUPO PRIMERO	2
Perro de Pastor Australiano (Australian Shepherdog)	GRUPO PRIMERO	7
Australian Cattlelog	GRUPO PRIMERO	1
Dobermann (negro y fuego)	GRUPO SEGUNDO	9
Dobermann (marrón y fuego)	GRUPO SEGUNDO	2
Schnauzer Gigante(sal y pimienta)	GRUPO SEGUNDO	1
Schnauzer Gigante (negro)	GRUPO SEGUNDO	3
Schnauzer mediano(sal y pimienta)	GRUPO SEGUNDO	1
Schnauzer mediano (negro)	GRUPO SEGUNDO	1
Schnauzer miniatura(sal y pimienta)	GRUPO SEGUNDO	1
Schnauzer miniatura(negro)	GRUPO SEGUNDO	6
Schnauzer miniatura(negro y plata)	GRUPO SEGUNDO	6
Schnauzer miniatura(blanco)	GRUPO SEGUNDO	2
Terrier Negro Ruso (Tchiorny Terrier)	GRUPO SEGUNDO	1
Dogo Argentino	GRUPO SEGUNDO	9
Shar Pei	GRUPO SEGUNDO	5
Boxer dorado	GRUPO SEGUNDO	8
Boxer atigrado	GRUPO SEGUNDO	4
Dogo Aleman dorado	GRUPO SEGUNDO	4
Dogo Aleman atigrado	GRUPO SEGUNDO	1
Dogo Aleman negro	GRUPO SEGUNDO	2
Dogo Aleman arlequin	GRUPO SEGUNDO	3
Dogo Aleman (azul)	GRUPO SEGUNDO	4
Rottweiler	GRUPO SEGUNDO	19
Presa Canario	GRUPO SEGUNDO	11
Dogo de Burdeos	GRUPO SEGUNDO	13
Bulldog Ingles	GRUPO SEGUNDO	14
Bullmastiff	GRUPO SEGUNDO	17
Mastin Napolitano	GRUPO SEGUNDO	7
Terranova	GRUPO SEGUNDO	1
Mastín Español	GRUPO SEGUNDO	23
Mastín del Pirineo	GRUPO SEGUNDO	3
Cane Corso Italiano	GRUPO SEGUNDO	6
Bouvier de Berna	GRUPO SEGUNDO	3
Airedale Terrier	GRUPO TERCERO	1
Fox Terrier de pelo liso	GRUPO TERCERO	1
Fox Terrier de pelo duro	GRUPO TERCERO	2
Lakeland Terrier	GRUPO TERCERO	2
Kerry Blue Terrier	GRUPO TERCERO	2
Australian Terrier	GRUPO TERCERO	1
Cairn Terrier	GRUPO TERCERO	2
Jack Russel Terrier	GRUPO TERCERO	3
Norfolk Terrier	GRUPO TERCERO	1
Scottish Terrier	GRUPO TERCERO	6
West Highland White Terrier	GRUPO TERCERO	8
Bull Terrier Standard	GRUPO TERCERO	6

EJEMPLARES INSCRITOS- CACIB

Bull Terrier Miniatura	GRUPO TERCERO	5
Staffordshire Bull Terrier	GRUPO TERCERO	4
American Staffordshire Terrier	GRUPO TERCERO	15
Australian Silky Terrier	GRUPO TERCERO	1
Yorkshire Terrier	GRUPO TERCERO	2
Teckel Estandar pelo duro	GRUPO CUARTO	5
Teckel Estandar pelo corto	GRUPO CUARTO	9
Teckel Miniatura pelo duro (Zwerg)	GRUPO CUARTO	7
Teckel Miniatura pelo largo (Zwerg)	GRUPO CUARTO	2
Teckel Miniatura pelo corto (Zwerg)	GRUPO CUARTO	9
Teckel Kaninchen pelo duro	GRUPO CUARTO	3
Teckel Kaninchen pelo corto	GRUPO CUARTO	8
Samoyedo	GRUPO QUINTO	3
Alaskan Malamute	GRUPO QUINTO	4
Siberian Husky	GRUPO QUINTO	9
Spitz Lobo (Wolfspitz)	GRUPO QUINTO	5
Spitz pequeño naranja,gris y otros colores(Kleinspitz)	GRUPO QUINTO	1
Spitz enano (Pomerania)	GRUPO QUINTO	11
Chow chow	GRUPO QUINTO	1
Akita	GRUPO QUINTO	6
Akita Americano	GRUPO QUINTO	4
Shiba	GRUPO QUINTO	1
Basenji	GRUPO QUINTO	2
Podenco canario	GRUPO QUINTO	1
Podenco Ibicenco pelo duro	GRUPO QUINTO	2
Podenco Ibicenco pelo corto	GRUPO QUINTO	2
Cirneco del L'etna	GRUPO QUINTO	2
Thai Ridgeback Dog	GRUPO QUINTO	2
Sabueso Español	GRUPO SEXTO	1
Basset Hound	GRUPO SEXTO	10
Beagle	GRUPO SEXTO	3
Sabueso de sangre de Baviera	GRUPO SEXTO	2
Rhodesian ridgeback	GRUPO SEXTO	5
Dálmata (Dalmatinac)	GRUPO SEXTO	4
Braco alemán de pelo corto	GRUPO SEPTIMO	8
Braco de Weimar pelo corto	GRUPO SEPTIMO	16
Epagneul breton	GRUPO SEPTIMO	10
Pointer	GRUPO SEPTIMO	2
Setter Inglés	GRUPO SEPTIMO	5
Setter Gordon	GRUPO SEPTIMO	2
Flat-Coated Retriever	GRUPO OCTAVO	2
Labrador Retriever	GRUPO OCTAVO	24
Golden Retriever	GRUPO OCTAVO	23
Cocker Spaniel Ingles	GRUPO OCTAVO	10
English Springer Spaniel	GRUPO OCTAVO	1
Welsh Springer Spaniel	GRUPO OCTAVO	2
Cocker Spaniel Americano	GRUPO OCTAVO	6
Lagotto Romagnolo	GRUPO OCTAVO	1
Perro de Agua Portugues	GRUPO OCTAVO	4
Perro de Agua Español	GRUPO OCTAVO	52
Bichón Maltés	GRUPO NOVENO	2
Bichón Habanero	GRUPO NOVENO	1
Bichón Frisé	GRUPO NOVENO	4
Coton de Tuléar	GRUPO NOVENO	10
Caniche Gigante Negro	GRUPO NOVENO	10
Caniche Gigante Blanco	GRUPO NOVENO	4
Caniche Gigante Marrón	GRUPO NOVENO	1
Caniche Gigante Gris	GRUPO NOVENO	1
Caniche Gigante Apricot	GRUPO NOVENO	2
Caniche Mediano Negro	GRUPO NOVENO	4
Caniche Enano Negro	GRUPO NOVENO	2

EJEMPLARES INSCRITOS- CACIB

Caniche miniatura todos (toy)	GRUPO NOVENO	3
Griffon belga	GRUPO NOVENO	1
Petit Brabançon	GRUPO NOVENO	2
Perro chino crestado	GRUPO NOVENO	9
Shih Tzu	GRUPO NOVENO	3
Chihuahua pelo corto	GRUPO NOVENO	16
Chihuahua pelo largo	GRUPO NOVENO	14
Cavalier King Charles Spaniel	GRUPO NOVENO	10
Pekinés	GRUPO NOVENO	1
Spaniel continental enano (Papillón)orj.dchas.	GRUPO NOVENO	3
Peq perro Ruso (Russkiy Toy)pelo liso	GRUPO NOVENO	4
Peq perro Ruso (Russkiy Toy) pelo largo	GRUPO NOVENO	1
Bulldog francés	GRUPO NOVENO	22
Carlino (Pug)	GRUPO NOVENO	4
Boston terrier	GRUPO NOVENO	6
Galgo Afgano	GRUPO DECIMO	6
Saluki	GRUPO DECIMO	3
Borzoi	GRUPO DECIMO	1
Irish Wolfhound	GRUPO DECIMO	3
Galgo Español	GRUPO DECIMO	2
Greyhound	GRUPO DECIMO	1
Whippet	GRUPO DECIMO	11
Pequeño Lebel Italiano	GRUPO DECIMO	15
Azawakh	GRUPO DECIMO	1
Sloughi	GRUPO DECIMO	3
Perro de Pastor Garafiano (No aceptado FCI)	GRUPO DECIMOPRIMERO	1
Alano (No aceptado FCI)	GRUPO DECIMOPRIMERO	5
Ratonero-Bodeguero Andaluz (no aceptado FCI)	GRUPO DECIMOPRIMERO	4
Gos Rater Valencia (No aceptado FCI)	GRUPO DECIMOPRIMERO	5
Podenco andaluz med. pelo corto	GRUPO DECIMOPRIMERO	1

CATÁLOGO



Catálogo confeccionado por:

LANCA

Organización de Actividades Caninas

Teléfono: 985 09 89 04

Móvil: 609 89 14 10

E-mail: info@lanca.es

www.lanca.es

GRUPO PRIMERO

Perros de Pastor y perros boyeros (excepto boyeros suizos).

1 - Perros de Pastor

Perro de Pastor Belga Malinois

Sometidos a pruebas de trabajo

Clase Abierta Machos

- 1 ARES VOM VERANA HAUS LOE - 2406963 TAT/CHIP 941000022535658 NAC: 02/01/2017
ARES Y YUMA - CRIA : MIGUEL CAYETANO PRO : GENCHEV HRISTOV, HRISTO
- 2 DRAGO RRC - 0165219 TAT/CHIP 941000021432641 NAC: 22/12/2016
DDR Y KIRA - CRIA : IZERTEL PRO : SANCHEZ SANCHEZ , IZERTEL

Perro de Pastor Belga Tervueren

Sometidos a pruebas de trabajo

Clase Trabajo Machos

- 3 MORE THAN TROUBLE Z KOVARNY LOE - 2230310 TAT/CHIP 941000015752256 NAC: 14/05/2014
Y - CRIA : PRO : VEGA AMAYA, JUAN ANTONIO

Clase Veteranos Hembras

- 4 SCHE. GCHPT. GBCH. CIE. SR. LEYNA D'AQUIVELT LOE2061133 TAT/CHIP 941000013583307 NAC: 12/10/2011
SR.CHFR.BALOUBET DU PERIGORD VERT Y SR.CHE.CHCLUB.HEIDI D'AQUIVELT - CRIA : PEDRO SERRANO Y AURORA GAROZ PRO : TORRES URENA, MARIA DOLORES

Perro de Pastor Aleman (pelo corto)

Sometidos a pruebas de trabajo

Clase Abierta Machos

- 5 ALEX LOE - 2255445 TAT/CHIP 941000017381058 NAC: 08/01/2015
ARKO I DE VILLAMPUERO Y ELSA - CRIA : BORJA ROMERO RODRIGUEZ PRO : CORTES SANCHEZ, JUAN MANUEL - CORTES SANCHEZ JUAN MANUEL
- 6 ARKO II DE NACIONAL TRESCIENTOS CUARENTA LOE - 2397489 TAT/CHIP 941000022231622 NAC: 04/11/2017
ALEX Y ANUSKA DE VICEMBEIKER - CRIA : JUAN MANUEL CORTES CORTES SANCHEZ PRO : CORTES SANCHEZ, JUAN MANUEL - CORTES SANCHEZ JUAN MANUEL
- 7 GOKU DE SABEGA LOE - 2396164 TAT/CHIP 941000022218322 NAC: 12/10/2017
CUPER DE CAVICLUM Y ALMA DE SABEGA - CRIA : DANIEL MARIO CORDOBÉS GARCIA PRO : CORDOBES GARCIA, DANIEL MARIO
- 8 RAMBO LOE - 2322188 TAT/CHIP 941000019385739 NAC: 13/06/2016
MANTO DE ARAMUR Y BRANDONA DE ALBADRIGAM - CRIA : PRO : PONCE, FRANCISCO JAVIER

Clase Intermedia Hembras

- 9 ERICA DE VERANO AZUL LOE - 2419526 TAT/CHIP 941000022465548 NAC: 28/04/2018
FINDUS VON MODITHOR Y UCRANIA DE VILLACRISTI - CRIA : JAVIER PONCE PRO : PONCE, FRANCISCO JAVIER

Clase Abierta Hembras

- 10 MUSA CAMPO DE GIBRALTAR LOE - 2295282 TAT/CHIP 941000018586813 NAC: 25/08/2015
HUBERT CAMPO DE GIBRALTAR Y NINA DE AGUGO - CRIA : CRISTINA Y DANIEL BENSUSAN PRO : PERERA RECIO, MIGUEL
- 11 PANDA CAMPO DE GIBRALTAR LOE2331340 TAT/CHIP 981098106290193 NAC: 01/04/2016
PEPE VOM LEITHAWALD Y BUDA CAMPO DE GIBRALTAR - CRIA : MARGARITA DUQUE CRISTINA BENSUSAN DUQUE PRO : GONZALEZ ROTH, CRISTINA MARIA

Perro de Pastor Aleman (pelo largo)

Sometidos a pruebas de trabajo

Clase Campeones Machos

- 12 HEIMDALL RRC0154614 TAT/CHIP 941000017825712 NAC: 15/01/2015
DESCONOCIDO Y DESCONOCIDO - CRIA : DESCONOCIDO PRO : LOPEZ PEREZ, FRANCISCO JOSÉ

Clase Veteranos Machos

- 13 BRUNO VOM KÖNIGSMOOR RRC - 0126199 TAT/CHIP 276097200812338 NAC: 03/08/2007
EIK VOM KLEINEN MOHR Y CHIUVA VOM ULMENHOF - CRIA : WOLFGANG KREIKENBOHM PRO : GOLDSCHERR, ANNA-MARTINA

Perro de Pastor de Brie (Leonados)

Sometido a prueba de trabajo

Clase Campeones Machos

- 14 CHESTER DE LOS NIEGOS LOE - 2275253 TAT/CHIP 941000018323683 NAC: 07/06/2015
RED HOT CHILLI PEPPERS DE LOS NIEGOS Y GIPSY DEL BEL PASTUR - CRIA : ELIA ALIA BENITEZ PRO : NAVARRO BIOUT, THIERRY

Clase Intermedia Hembras

- 15 AMA LUR DE LOS NIEGOS LOE - 2401063 TAT/CHIP 978101081884854 NAC: 09/12/2017
CH GOEL VOM WALKESBERG Y CH SEVILLA DE LOS NIEGOS - CRIA : ELIA ALIA PRO : ALIA BENITEZ, ELIA
- 16 SWEET INDIA DE LOS NIEGOS LOE - 2401070 TAT/CHIP 978101081885914 NAC: 09/12/2017
GOEL VOM WALKESBERG Y SEVILLA DE LOS NIEGOS - CRIA : ELIA ALIA BENITEZ PRO : RAGA VILLAR, CHARO

Clase Campeones Hembras

- 17 VAN VAN DE LOS NIEGOS LOE - 2275262 TAT/CHIP 941000018597742 NAC: 11/10/2015
ISAE DE LA CHAUME DE BEAU DIEU Y SEVILLA DE LOS NIEGOS - CRIA : ELIA ALIA PRO : ALIA BENITEZ, ELIA

Clase Jovenes Hembras

- 18 RED POPPY DE LOS NIEGOS LOE - 2454689 TAT/CHIP 941000023269801 NAC: 14/11/2018
GOEL VOM WALKESBERG Y VAN VAN DE LOS NIEGOS - CRIA : ELIA CRISTINA ALÍA BENÍTEZ PRO : VERA GIL, INMA - ALÍA BENÍTEZ, ELIA CRISTINA

Bearded Collie

No sometidos a pruebas de trabajo

Clase Campeones Machos

- 19 CH ARRANBRAE MUY GUAPO JW KC2210DC TAT/CHIP 977200009039569 NAC: 24/05/2016
CH. FIRSTPRIZEBEARS ENFIELD Y DUNCANNAS CLASSY LASSIE OF ARRANBRAE - CRIA : KATHLEEN DELANEY PRO : DELANEY, KATHLEEN

Clase Abierta Hembras

- 20 BALFARG BE ALL AND END ALL KCAQ01932504 TAT/CHIP 985141000761018 NAC: 23/04/2013
CH PHILEMON SIXTH SENSE Y BALFARG BE BOP A LULA - CRIA : DAVID MORE PRO : MORE, DAVID
- 21 DALILA DE IRBOAS GKC4816 TAT/CHIP 938000000758090 NAC: 21/05/2014
APOLO DE IRBOAS Y FAVIA DES EMERAUDES DU LAC - CRIA : ISIDRO LANDERAS IGLESIAS PRO : HERSH, SUSIE
- 22 ISAA DE IRBOAS GKC4817 TAT/CHIP 900176000128882 NAC: 30/03/2015
GROUCHO DE GIANVIE Y AFRICA DE IRBOAS - CRIA : ISIDRO LANDERAS IGLESIAS PRO : HERSH, SUSIE

Clase Veteranos Hembras

- 23 FAVIA DES EMERAUDES DU LAC LOE1946799 TAT/CHIP 250269801453372 NAC: 06/03/2010
AU-FIL-DU-TEMPS DES EMERAUDES DU LAC Y A LA FOLIE DES EMERAUDES DU LAC - CRIA : ROLAND AND DANIELLE M. MME PONTIUS PRO : IGLESIAS, ISIDRO

Border Collie

No sometidos a pruebas de trabajo

Clase Intermedia Machos

- 24 VINTAGE STYLE DE TARAWAY LOE - 2421422 TAT/CHIP 941000022757194 NAC: 20/04/2018
EYES OF THE WORLD PRESENTS IRON SKY Y JELLYBEAN CHOC DIP DE TARAWAY - CRIA : MARIA LÓPEZ MORENO
PRO : PRIETO PINEDA, GLORIA - PRIETO PINEDA JUAN MANUEL

Clase Jovenes Machos

- 25 DREAM OF KONNOR DE CANNATURA LOE - 2452334 TAT/CHIP 941000022653449 NAC: 31/08/2018
CABARET AT THE REAL PEARL Y PHILADELPHIA DE CANNATURA - CRIA : PILAR DE CANNATURA PRO : CUADRO
GARCÍA, TAMARA
- 26 WILD STORM LYON LOE2453716 TAT/CHIP 941000023640621 NAC: 12/01/2019
WILD STORM BAD BOY Y WHIPPING ANGELA'S DREAM - CRIA : FREIRE Y SANTIAGO RAMON Y ANGELA PRO :
SANTIAGO Y FREIRE , ANGELA Y RAMON

Clase Abierta Hembras

- 27 DEVENDRA DEL AGUILA ROJA LOE - 2359798 TAT/CHIP 94100002118381 NAC: 01/02/2017
IRON DE LOS PAREJOS Y IRINA DEL AGUILA ROJA - CRIA : VAZQUEZ SANCHEZ, ISABEL MARIA PRO : JAS GARCIA,
INMACULADA
- 28 MAYBIC VIVI ASSOL LOE - 2387198 TAT/CHIP 941000022210774 NAC: 31/10/2017
Y - CRIA : MAYBIC PRO : URBANE, INGA

Clase Campeones Hembras

- 29 SOL DE CANNATURA LOE - 2262788 TAT/CHIP 941000017493361 NAC: 30/01/2015
CABARET AT REAL PEARL Y DUBAI DE CANNATURA - CRIA : CANNATURA PRO : PÉREZ LÓPEZ, MERCEDES

Rough Collie (Perro de pastor escoces)

No sometidos a pruebas de trabajo

Clase Abierta Machos

- 30 VAL DO ROSTRO LOE 2385764 TAT/CHIP 941000021707483 NAC: 09/07/2017
CH. LYNMACK XANADU AT BELDONES Y DE LA NIT BELLA REINA - CRIA : JESÚS OROÑA PAZ PRO : CLARES
RODRIGUEZ, YASMINA

Clase Campeones Machos

- 31 GRCH(PT) CH(PT GI CIB) JCH(PT) LW16'17 PW17'18 WISEWYN ICE FIRE LOP - 481745 TAT/CHIP 939000010328016 NAC: 15/
CH HOUM TET A TET JOINS TO WISEWYN Y WISEWYN ONE OF A KIND - CRIA : PRO : EVARISTO, MARIA
MARGARIDA MARTINS JUSTINO

Clase Jovenes Machos

- 32 ALCOY DE BAHIALBA LOE - 2447720 TAT/CHIP 941000021646975 NAC: 08/12/2018
ASTROMELIAS RAFAEL Y ASTROMELIAS ZIMBA - CRIA : ANTONIA MARTINEZ/INMACULADA SANCHEZ/RR PRO :
MARTINEZ COZAR, ANTONIA
- 33 BOABDIL BICHOS DE PAHN LOE2449431 TAT/CHIP 941000023711020 NAC: 17/12/2018
EO Y AIXA - CRIA : BICHOS DE PAHN IGNACIO DE LA FUENTE DIAZ PRO : DE LA FUENTE DIAZ, IGNACIO

Clase Intermedia Hembras

- 34 DE LA NIT VERA LOE2419399 TAT/CHIP 985113001474899 NAC: 17/01/2018
CH.VENDAVAL DO ROSTRO Y CH.DE LA NIT THE LIFE LIVES - CRIA : MARTA BOSH PASCUAL PRO : CLARES
RODRIGUEZ, YASMINA

Clase Abierta Hembras

- 35 IDALEHU BIJOU BLEU LOE2423971 TAT/CHIP 941000022681099 NAC: 17/03/2018
DELFLUVIA THE DAY OF THE BEAST Y DO RIPAUMIA TROULA - CRIA : FRANCISCO JOSE MARQUEZ JIMENEZ PRO :
MARQUEZ JIMENEZ , FRANCISCO JOSÉ
- 36 PETTYDUDE'S ORANGE BLOSSOM FIN28333/12 TAT/CHIP 972270000099599 NAC: 08/04/2012
ZINNIA'S GOLDEN BELLS Y HOUM TET A TET AMALIA - CRIA : TARJA UKKOLA PRO : UKKOLA, TARJA

Clase Campeones Hembras

- 37 BLUEMEADOW'SBLUEMEADOW'S NO-ONE KNOWS MY PLAN FIN35344/14 TAT/CHIP 978101080818424 NAC: 21/05/2014
CORYDON CATCH ME DRIFTIN Y GOLDEN MIST FOR YOUR LOVE - CRIA : FINLAND RUOTSALAINEN KIRSI AND
RAUTAPURO JASMINE PRO : UKKOLA, TARJA

Clase Jovenes Hembras

- 38 ABANA DE BAHIALBA LOE - 2447718 TAT/CHIP 941000021647012 NAC: 08/12/2018
ASTROMELIAS RAFAEL Y ASTROMELIAS ZIMBA - CRIA : ANTONIA MARTINEZ/INMACULADA SANCHEZ/RR PRO : MARTINEZ COZAR, ANTONIA
- 39 ARABIA DE BAHIALBA LOE - 2447724 TAT/CHIP 941000023275703 NAC: 08/12/2018
ASTROMELIAS RAFAEL Y ASTROMELIAS ZIMBA - CRIA : INMACULADA SANCHEZ MEJIAS, ANTONIA MARTINEZ COZAR, RRL PRO : SOTO CEBRIAN, DANIEL
- 40 IT'S MY LOVE OF SUNNY GLEN RKF5532446 TAT/CHIP 643090003203002 NAC: 11/11/2018
NOW THE BEST FOREVER OF SUNNY GLEN Y RHAPSODY OF LOVE OF SUNNY GLEN - CRIA : MATYUSHINA PRO : CLARES RODRIGUEZ, YASMINA

Smooth Collie

No sometidos a pruebas de trabajo

Clase Intermedia Hembras

- 41 SANDCASTLE'S MAKING MEMORIES FINFI31404/18 TAT/CHIP 985113000607769 NAC: 26/04/2018
KEYWORD PALADIN Y SANDCASTLE'S PINK MEMORIES - CRIA : KIRSI RAUTIAINEN PRO : NURMIO, VILMA

Antiguo Perro de Pastor Ingles (Bobtail)

No sometidos a pruebas de trabajo

Clase Intermedia Machos

- 42 CH. REATA'S VECTOR SPACE NHSB313592 TAT/CHIP 956000006517464 NAC: 20/02/2018
CH. BAGATELLE MR. PLUM MOON PLAYER Y CH. REATA'S Q.I.G.I - CRIA : DAVOR JAVOR PRO : MEIJER, SJAAK NELLEKE
- 43 D'BLUE DIAMOND DE BAYEROETH DEL EDEN LOE - 2413749 TAT/CHIP 941000022629399 NAC: 07/02/2018
REATAS'S NEVI DJ ANE Y VENUS DE BAYEROETH DE EDEN - CRIA : 'MIGUEL ANGEL TIRADO PRO : CAMACHO CASCAJO, VICTORIANO

Clase Veteranos Machos

- 44 DANISH DELIGHT QUANDO QUANDO SE - 15783/2011 TAT/CHIP 208224000290379 NAC: 29/11/2010
WJW09 WOODY WOODSTOCK VON DEN BLUE ZOTTEL Y DANISH DELIGHT MARY GO ROUND - CRIA : SCHJOTH BIRGITTE PRO : BRODIN, ISABEL

Shetland Sheepdog

No sometidos a pruebas de trabajo

Clase Intermedia Machos

- 45 WHALSEY LUCKY DEGREE LOE2475762 TAT/CHIP 752098100903452 NAC: 05/06/2018
WHALSAY MAN IN THE MIRROR Y STARBELLE STUNNING STACY - CRIA : MONICA SJOLUND PRO : GLADER, NINA

Clase Abierta Hembras

- 46 CRUMB'S ALESSANDRIA LOE2342121 TAT/CHIP 932002000509050 NAC: 27/04/2016
SE UCH NO UCH LT CH LV CH LYTHWOOD TRIPLE TROUBLE Y CRUMB'S TIPSY DANCER - CRIA : ANNETTE PALM PRO : GLADER, NINA

Welsh Corgi Cardigan**Clase Jovenes Machos**

- 47 LUGH D'ALMA CASTRENSE LOP - 558614 TAT/CHIP 620098201141634 NAC: 17/06/2018
ALISTAIR ARROWHEAD KISS & CORGI Y WAGGERLAND MISS MARPLE - CRIA : SARA MENDONÇA PRO : MENDONÇA, SARA

Clase Abierta Hembras

- 48 I'M THE SWORD IN THE NIGHT D'ALMA CASTRENSE LOP - 530264 TAT/CHIP 900182001310957 NAC: 31/05/2016
WAGGERLAND LIMITED EDITION Y WAGGERLAND MISS MARPLE - CRIA : SARA MENDONÇA PRO : MENDONÇA, SARA

Clase Jovenes Hembras

- 49 MORRIGAN D'ALMA CASTRENSE LOP - 558621 TAT/CHIP 620098201141637 NAC: 17/06/2018
ALISTAIR ARROWHEAD KISS & CORGI Y WAGGERLAND MISS MARPLE - CRIA : SARA MENDONÇA PRO : MENDONÇA, SARA

Welsh Corgi Pembroke

Clase Jovenes Machos

- 50 SNICKERS DUBENSKY ZAMOK LOE - 2449457 TAT/CHIP 99000002759714 NAC: 16/06/2018
FAIRY'S GIFT ZEUS Y JURMALA DUBENSKY ZAMOK - CRIA : TSVYK VIKTORIA PRO : GIL RODRIGUEZ, FRANCISCO JAVIER

Clase Intermedia Hembras

- 51 COUNTRY CHIC BISCUIT COCONUT ROI18/88758 TAT/CHIP 380260101089924 NAC: 13/04/2018
CORGLANDIA RIBOT Y IL DIAVOLO VESTE PRADA - CRIA : SALICETI DANIELE COUNTRY CHIC PRO : SALICETI, DANIELE

Clase Campeones Hembras

- 52 MISTYCOR IMAGINE QUEEN LOE - 2441277 TAT/CHIP 643178021095558 NAC: 13/04/2018 COLA CORTA / SIN COLA
AM CH DONAWAY'S ORANGE POP Y MISTYCOR SURPRISE PLEASANT - CRIA : ?????????? ?????? PRO : HERRERA, ANA

Perro de Pastor Holandes pelo corto

Clase Campeones Machos

- 53 ANUBIS RRC - 0163941 TAT/CHIP 941000021106871 NAC: 27/11/2016
Y - CRIA : PRO : GAVILA BOU, JUAN JOSÉ

Schapendoes

Clase Abierta Machos

- 54 JAKSON DE FORLHAND LOF1SCHAP3025/463 TAT/CHIP 125026873129474 NAC: 10/02/2014
CRACK DE LA HUME DES DOMBES Y GALYS DE FORLHAND - CRIA : FRANÇOISE CHARBONNIER PRO : LAVERGNE, MARTINE

Clase Campeones Hembras

- 55 DJAYA DE BESOS VAN HOFFFLAECKEN'S COCÓ NHSB - 3075184 TAT/CHIP 528140000686055 NAC: 12/03/2017
DUUK LUI DE SUEVIA SUPERIORE Y M CH I BESOS DI RÒSA VAN HOFFFLAECKEN'S COCÓ - CRIA : JOKE VAN BEEK PRO : VAN BEEK, JOKE

Clase Jovenes Hembras

- 56 HNIÑA DE BESOS VAN HOFFFLAECKEN'S COCÓ NHSB - 3140993 TAT/CHIP 528140000733317 NAC: 20/11/2018
CHENE COLLINES HUDSON DE HIJO Y M. CH I BESOS DI RÒSA VAN HOFFFLAECKEN'S COCÓ - CRIA : JOKE VAN BEEK PRO : VAN BEEK, JOKE

Clase Veteranos Hembras

- 57 MULTI CH RÒSA KE-SERA VAN HOFFFLAECKEN'S COCÓ NHSB - 2782400 TAT/CHIP 528140000396638 NAC: 01/02/2010
MISTRAL DES UNS ET DES AUTRES Y M CH KE-SERA DE COCÓ'S HIJO V ADAMS ZOTTELN - CRIA : JOKE VAN BEEK PRO : VAN BEEK, JOKE

Perro de Pastor Blanco Suizo

Clase Abierta Machos

- 58 GARY MOORE DE BLANCOS DE ISBILIA LOE2337053 TAT/CHIP 941000019012482 NAC: 03/10/2016
SIRIUSBLACK DE NOBLE LINAJE Y REGIUS GUANCHA - CRIA : JULIO GONZALEZ MORENO PRO : LOPEZ AGUILERA, JESÚS

Clase Jovenes Machos

- 59 MAX DE REYES DEL ENDRINAL LOE2449788 TAT/CHIP 941000023509421 NAC: 27/12/2018
OSCAR CHICO OD BIJELIH ANDELA Y MAREA DE REYES DEL ENDRINAL - CRIA : INMACULADA MUNOZ LANCHARRO PRO : PEREA SERRANO, JUAN ANTONIO

Perro de Pastor Australiano (Australian Shepherd)

Clase Campeones Machos

- 60 D'AZUMOON CATCH ME IF YOU CAN LOP - 530671 TAT/CHIP 900085000407074 NAC: 18/05/2016
JINGLEBELL IN WINTER DU GLACIER DES PANDAS Y RISINGSTAR'S FIRE IN MY HEART - CRIA : RITA CHAVES PRO : MARTINHO CHAVES, RITA

- 61 GR CH CH IMOKAM QUIJOTE LOE - 2252289 TAT/CHIP 941000016742170 NAC: 02/01/2015
IMOKAM INFINITO Y CH IMOKAM ALPUJARRAS - CRIA : ANA HERRERA - IMOKAM PRO : HERRERA, ANA

Clase Abierta Hembras

- 62 IMOKAM ANTÁRTIDA LOE - 2407496 TAT/CHIP 941000022462297 NAC: 09/08/2017
CH IRONROSE ASLAN OF CAROLINA CALAIS Y IMOKAM KENYA - CRIA : ANA HERRERA - IMOKAM PRO : HERRERA, ANA

Clase Jovenes Hembras

- 63 D'AZUMON KORONA BOREAL LOP - 565631 TAT/CHIP 620098500014383 NAC: 21/01/2019COLA CORTA / SIN COLA
D'AZUMON FLAMENCO AL ANDALUZ Y D'AZUMON CALM LIKE A BOMB - CRIA : RITA MARTINHO CHAVES PRO :
MARTINHO CHAVES, RITA

Clase Veteranos Hembras

- 64 IMOKAM DELICIA LOE - 1932853 TAT/CHIP 941000011485123 NAC: 09/06/2009
CH GEMMELLS GHOSTKING Y BAYOULAND'S BLAZEN KISSES - CRIA : ANA HERRERA - IMOKAM PRO : HERRERA, ANA
-

2 - Perros Boyeros (exc. perros boyeros suizos)

Australian CattleDog

Clase Intermedia Machos

- 65 BANANA BENDER INSIEME ROTONALDO LOE - 2464516 TAT/CHIP 380260101030284 NAC: 26/06/2018
BANANA BENDER THE GOVERNOR Y ROYAL BABY BANANA BENDER - CRIA : BANANA PRO : DEL RIO SANZ, SUSANA

GRUPO SEGUNDO**Perros tipo pinscher y schnauzer. Molosoides, perros tipo montaña y boyeros suizos.****1 - Tipo Pinscher y schnauzer****1.1 - Pinscher****Dobermann (negro y fuego)**

Sometidos a pruebas de trabajo

Clase Abierta Machos

- 66 LEWIS BAYRON BLACK BOOD LOE - 2336905 TAT/CHIP 941000019102647 NAC: 29/07/2016
KRONOS'S Y INDIA - CRIA : ALFONSO GARCÍA SILVESTRE PRO : ROMERO VARGAS, JUAN

Clase Abierta Hembras

- 67 EUROPA DEL VALLE DE LAS AGUILAS LOE - 2390017 TAT/CHIP 941000022277564 NAC: 04/11/2017
KRONOS'S DEL VALLE DE LAS AGUILAS Y VICTORIA DEL VALLE DE LAS AGUILAS - CRIA : PEDRO MORENO RUIZ
PRO : MORENO RUIZ, PEDRO
- 68 WENDY DEL VALLE DE LAS AGUILAS LOE - 2282679 TAT/CHIP 941000018590241 NAC: 14/11/2015
KRONOS'S DEL VALLE DE LAS AGUILAS Y NADIA DEL VALLE DE LAS AGUILAS - CRIA : PEDRO MORENO RUIZ PRO :
IGLESIAS JURADO, IRENE

Clase Trabajo Hembras

- 69 DAKOTA DEL VALLE DE LAS AGUILAS LOE - 2390019 TAT/CHIP 941000022277567 NAC: 01/11/2017
HARRY1 DE MOLINO BLANCO Y KIMBERLY DEL VALLE DE LAS AGUILAS - CRIA : PEDRO MORENO RUIZ PRO :
MORENO RUIZ, PEDRO

Clase Jovenes Hembras

- 70 CERES DE BORAMORENA LOE - 2461286 TAT/CHIP 941000023797024 NAC: 17/01/2019
BOTON DE BORAMORENA Y AZUL DE BORAMORENA - CRIA : MARÍA DOLORES CABELLO MORENO PRO : CASTAÑO
ALBA, MIGUEL ÁNGEL
- 71 HADA BELY DEL VALLE DE LAS AGUILAS LOE - 2435931 TAT/CHIP 941000023103088 NAC: 06/08/2018
KRONOS'S DEL VALLE DE LAS AGUILAS Y INDIA BLACK BOOD - CRIA : PEDRO MORENO RUIZ PRO : ROMERO
VARGAS, JUAN
- 72 HARA RRC0170283 TAT/CHIP 941000023501622 NAC: 01/11/2018
HANKOC DE LOS PRETORIANOS Y AKITA - CRIA : NICOLAS CORTES OYONATE PRO : MARQUEZ HERNANDEZ,
JOSE ANDRES
- 73 IRIS RRC0173036 TAT/CHIP 941000023693511 NAC: 13/11/2018
HANKOC DE LOS PRETORIANOS Y LULU - CRIA : JOSE ANDRES MARQUEZ HERNANDEZ PRO : MARQUEZ
HERNANDEZ, JOSE ANDRES

Dobermann (marrón y fuego)

Sometidos a pruebas de trabajo

Clase Abierta Machos

- 74 ALLIOT DE BORAMORENA LOE - 2343600 TAT/CHIP 941000019904359 NAC: 08/09/2016
VULCANO DEL VALLE DE LAS AGUILAS Y XUPER (JULIETA)DE BORAMORENA - CRIA : BORAMORENA PRO :
VELASCO GARCIA, JORGE

Clase Campeones Machos

- 75 APOLO LOE - 2167004 TAT/CHIP 900176000093965 NAC: 17/10/2013
GINO DE FERCUS Y K-KERCHA DE BORAMORENA - CRIA : JUAN CARLOS ROS PEREZ PRO : RUIZ VARGAS, ANTONIO

1.2 - Schnauzer**Schnauzer Gigante(sal y pimienta)**

Sometidos a pruebas de trabajo

Clase Abierta Machos

- 76 MALMO LOE2403324 TAT/CHIP 941000021769598 NAC: 09/10/2017
SILVER SENATOR BADROCK Y SILVERSAGA'S GALATIKA - CRIA : NEY ESCOBAR PEREZ PRO : ESCOBAR PEREZ,
NEY

Schnauzer Gigante (negro)

Sometidos a pruebas de trabajo

Clase Abierta Machos

- 77 TORRE DE LA VELA DIEGO LOE - 2355796 TAT/CHIP 941000019906541 NAC: 15/11/2016
JCH.GHOST BUSTER Z TARTAKU Y JCH.OCTAVA Z TARTAKU - CRIA : ALBERTO AGUILAR Y ROSA RIVAS PRO :
AGUILAR PEREZ, ALBERTO

Clase Abierta Hembras

- 78 TORRE DE LA VELA DOLORES LOE - 2355797 TAT/CHIP 981020000259242 NAC: 15/11/2016
JCH.GHOST BUSTER Z TARTAKU Y JCH.OCTAVA Z TARTAKU - CRIA : ALBERTO AGUILAR Y ROSA RIVAS PRO :
AGUILAR PEREZ, ALBERTO

Clase Jovenes Hembras

- 79 TORRE DE LA VELA ETTA JAMES LOE - 2435785 TAT/CHIP 941000023171416 NAC: 09/07/2018
CH.TIGRE DE PICHERA Y CH.OCTAVA Z TARTAKU - CRIA : ALBERTO AGUILAR/ ROSA RIVAS PRO : AGUILAR PEREZ,
ALBERTO

Schnauzer mediano(sal y pimienta)

No sometidos a pruebas de trabajo

Clase Campeones Hembras

- 80 CHANTAL SALTUS ZE ZAHRABSKE LOE - 2361537 TAT/CHIP 191100000903197 NAC: 18/10/2016
TOP TARGET CHIZAR Y EXTREME ELLA SALTUS ZE ZAHRABSKE - CRIA : SKOK, DAMIR & MONIKA PRO :
RODRIGUEZ COLUBI, MARIA LUISA

Schnauzer mediano (negro)

No sometidos a pruebas de trabajo

Clase Intermedia Machos

- 81 TACILLAN TYSON BECKFORD FINFI33233/18 TAT/CHIP 985141000807482 NAC: 01/05/2018
TACILLAN PLEASE BE MY STAR Y TACILLAN SUPER MODEL - CRIA : ANU KATILA PRO : KESKINEN, HANNA

Schnauzer miniatura(sal y pimienta)

No sometidos a pruebas de trabajo

Clase Abierta Machos

- 82 TERRY DE PICHERA LOE - 2369889 TAT/CHIP 941000021143293 NAC: 11/06/2017
YOKE DE PICHERA Y HAPPY DE PICHERA - CRIA : VICENTE Y JESUS GINET BARAT PRO : FAUS LLACER, VICENTE

Schnauzer miniatura(negro)

No sometidos a pruebas de trabajo

Clase Intermedia Machos

- 83 MADE IN SPAIN REFLEX LOE2401086 TAT/CHIP 981098106674194 NAC: 09/04/2018
CH MADE IN SPAIN DOWN TOWN Y CH MADE IN SPAIN CARAMBA - CRIA : ANGEL PONS PRO : LASRY, JACQUELINE

Clase Abierta Machos

- 84 UNO DE MINIS PARADE LOE - 2442365 TAT/CHIP 941000023092091 NAC: 01/06/2018
SANGTRAIT BALDRICK Y BAMBINA MANOTERAS - CRIA : MINIS PARADE PRO : LAPARRA MARTINEZ, JOSE MANUEL

Clase Abierta Hembras

- 85 KAMELA STAR BABETTE KENEL LOE - 2385693 TAT/CHIP 941000021459540 NAC: 24/06/2017
INOS ESSE Y MADE IN SPAIN RIGULA - CRIA : KAMELA STAR KENNEL PRO : MARTINEZ GOMEZ, MIRELLA -
FERNANDOP LOPEZ JIMENEZ
- 86 TAJINASTES AY KAKAMA! LOE - 2379570 TAT/CHIP 977200009257139 NAC: 06/07/2017
CH. TAJINASTES ÉPICO Y KAKAMA'S ARETHA - CRIA : TAJINASTES PRO : MARTÍN DEL RÍO A., LUIS Y PEDRO

Schnauzer miniatura(negro y plata)

No sometidos a pruebas de trabajo

Clase Abierta Machos

- 87 ME DE YERAY LOE2379779 TAT/CHIP 941000022091531 NAC: 05/05/2017
NUMBER ONE TAITAS US HABI Y INSOLENT DE YERAY - CRIA : SCHNAUZERS DE YERAY PRO : HERNANDO
SANCHE, ANTONIO

- 88 THOR DE MINIS PARADE LOE - 2408256 TAT/CHIP 941000022373123 NAC: 12/06/2017
CH. VICTORIOUS STAR FUEGO NEGRO Y GIRL BLACK V.D. HAVENSTAD - CRIA : MINIS PARADE PRO : LAPARRA MARTINEZ, JOSE MANUEL

Clase Campeones Machos

- 89 PATRICK DE LOS DEPRISA LOE2313804 TAT/CHIP 941000018706619 NAC: 09/02/2016
SCEDI R SEAN CONNERY Y EUFORIA DE LOS DEPRISA - CRIA : MARIA DEL MAR ESPINOSA CUEVAS VICTOR MANUEL GARCIA ALBA PRO : MEDINA GONZALEZ, SUSANA

Clase Jovenes Machos

- 90 CHEEKY CHARLES Z DIXIE LOE2431315 TAT/CHIP 616096700060178 NAC: 20/06/2018
CLEVER CAMERON Z DIXIE Y UNDISCOVERED BEUTY Z DIXIE - CRIA : Z DIXIE PRO : HERNANDO SANCHE, ANTONIO

Clase Abierta Hembras

- 91 ULTRACOOL DE YERAY LOE2377368 TAT/CHIP 941000022091765 NAC: 24/04/2017
FRODO DE YERAY Y CH MILONGA - CRIA : SCHNAUZERS DE YERAY PRO : HERNANDO SANCHE, ANTONIO

Schnauzer miniatura(blanco)

No sometidos a pruebas de trabajo

Clase Intermedia Machos

- 92 MADE IN SPAIN ZEPHELIN LOE2410736 TAT/CHIP 981098106677249 NAC: 13/06/2018
CH GENTLYBORN ODISSEY Y MADE IN SPAIN LAILA - CRIA : ANGEL PONS PRO : LASRY, JACQUELINE

Clase Campeones Hembras

- 93 CH. JCH. LITTLE MISS SUNSHINE VOM RUHRTAL LOE - 2310410 TAT/CHIP 276097202486251 NAC: 21/08/2015
CH BLAYLOCK LOVE ME TENDER Y CH CARPE DIEM GRASANT - CRIA : ROMINA BL?TTGEN PRO : DOBRZYCKA, DOMINIKA KAMILA

1.4 - Tchiirony Terrier

Terrier Negro Ruso (Tchiorny Terrier)

No sometidos a pruebas de trabajo

Clase Campeones Hembras

- 94 ALMAZKIN GLORIA LOE - 2317099 TAT/CHIP 981020000213691 NAC: 20/07/2016
ESP.CH, GIBR.CH,INTER.CH ALMAZKIN AVANGARD Y MULT.CH, INT.CH. MAGIYA DRACONA Y.T. - CRIA : SVETLANA ZELENOVSKAYA PRO : ZELENOVSKAYA, SVETLANA

2 - Molosoides

2.1 - Tipo Dogo

Dogo Argentino

No sometidos a pruebas de trabajo

Clase Abierta Machos

- 95 CALIFA DEL PERYAN LOE2327416 TAT/CHIP 941000019669462 NAC: 30/05/2016
DASTAN DEL PERYAN Y INDIA DEL TOLKEYEN - CRIA : DEL PERYAN DEL PERYAN PRO : PEREZ LOBATO, DAVID

Clase Campeones Machos

- 96 BUCANERO LAS ALCANAS LOE - 2451911 TAT/CHIP 981098106390581 NAC: 28/11/2015
TANGO LAS ALCANAS Y ESTRELLA LAS ALCANAS - CRIA : LAS ALCANAS PRO : VALLELLANO GARCÍA, REBECA
- 97 FEDOR VALLE DE LID LOE2341770 TAT/CHIP 941000019679619 NAC: 02/12/2016
CHJ., CH. BRONCO VALLE DE LID Y CH. ANUKA VALLE DE LID - CRIA : LEONIDES RODRIGUEZ GUERRA PRO : SERE, SÁNDOR
- 98 SANTINO BROVOURE BLANCHE LOE - 2365267 TAT/CHIP 900115000558530 NAC: 01/09/2016
CH CHUCARO BRAVOURE BLANCHE Y ZOTA DE LAS CANTERAS - CRIA : CARLOS A BELLAVITIS PRO : VALLELLANO GARCÍA, REBECA

Clase Intermedia Hembras

- 99 HERMOSA DE VALHALLA CORDOBESA LOE2423641 TAT/CHIP 9910001001300397 NAC: 30/01/2018
CH., GRCH ULTIMO I DE LA COCHA Y BANDIDA DE VALHALLA CORDOBESA - CRIA : DANILO CERANIC PRO : SERE, SÁNDOR

Clase Jovenes Hembras

- 100 MAIMARA DEL BAGUAL LOE - 2455260 TAT/CHIP 941000023442117 NAC: 08/10/2018
BOMBISTO DEL BAGUAL Y GUACHIPEÑA DEL BAGUAL - CRIA : ALICIA MAURIÑO DE OTAÑO PRO : GIL VILLAR, DAVID

Shar Pei

No sometidos a pruebas de trabajo

Clase Campeones Hembras

- 101 WITHOUT YOU PEYTON ITS SO HARD D'TERESCAN LOE - 2348897 TAT/CHIP 941000021122573 NAC: 25/09/2016
JILD A RAML KYZYL KUM Y JOYA DE QUICILIANA - CRIA : RAFAEL MORENO PRO : MORENO LOPEZ, RAFAEL

Clase Jovenes Hembras

- 102 DOT DE RIDES ROSE GIPSY LOE - 2468098 TAT/CHIP 032093900047045 NAC: 24/09/2018
DOT DE RIDES ESTILO MOZART Y DOT DE RIDES CUBA - CRIA : GABRIELA DODERO PRO : MORENO LOPEZ, RAFAEL
- 103 EUREKA D'TERESCAN LOE - 2454386 TAT/CHIP 941000023370897 NAC: 02/09/2018
CHERNYI CHIZH AGAIN THE FIRST Y JOYA DE QUICILIANA - CRIA : RAFAEL MORENO PRO : MORENO LOPEZ, RAFAEL

Clase Veteranos Hembras

- 104 GINGERPEIS EXCLUSIVE ONE'S GIRL LOE - 1867678 TAT/CHIP 941000000111765 NAC: 22/10/2008
GOLDING ONCE AGAIN Y AKIHISGIGERPHEIS - CRIA : EVA PEREZ PRO : MORENO LOPEZ, RAFAEL

Boxer dorado

Sometidos a pruebas de trabajo

Clase Intermedia Machos

- 105 JORDAN DE COTOMAR LOE - 2417499 TAT/CHIP 941000022513002 NAC: 15/01/2018
HIRO DE VILLACORONA Y GRETA DE VILLACORONA - CRIA : ALE FDEZ PRO : FERNANDEZ, ALEJANDRO - ALE FDEZ

Clase Abierta Machos

- 106 COCOON'S THE WAY IT IS FI - 42998/17 TAT/CHIP 276094502050867 NAC: 12/07/2017
GANGULA VON DER BURG SINGIDUNUM Y LEEWAY'S IDEAL FOR COCOON'S - CRIA : HALKOMÄKI MAARIT PRO :

Clase Jovenes Machos

- 107 ASTERIX DE CERRO LUCERO LOE - 2446325 TAT/CHIP 941000023569529 NAC: 23/10/2018
CAMARON DE MONTEOLIVO Y QUINTANA DE LOS MORRITOS - CRIA : JUAN GIMENEZ PRO : GIMENEZ SANCHEZ, JUAN GABRIEL
- 108 YEIKO DE LOS MORRITOS LOE - 2461835 TAT/CHIP 956000006812615 NAC: 24/12/2018
VIKINGO DE LOS MORRITOS Y WAPA DE LOS MORRITOS - CRIA : NADAL FUENTES, CAROLINA PRO : NADAL FUENTES, CAROLINA

Clase Trabajo Hembras

- 109 QUINTANA DE LOS MORRITOS LOE - 2290025 TAT/CHIP 981020011158575 NAC: 25/04/2015
CHICAGO VON CHRIS BOX Y KENYA DE KILATES - CRIA : BOXER DE LOS MORRITOS PRO : GIMENEZ SANCHEZ, JUAN GABRIEL

Clase Jovenes Hembras

- 110 ADRENALINA DE CERRO LUCERO LOE - 2446323 TAT/CHIP 941000023569516 NAC: 23/10/2018
CAMARON DE MONTEOLIVO Y QUINTANA DE LOS MORRITOS - CRIA : JUAN GIMENEZ PRO : GIMENEZ SANCHEZ, JUAN GABRIEL

Boxer atigrado

Sometidos a pruebas de trabajo

Clase Intermedia Machos

- 111 EDINSON DE MONTEOLIVO LOE - 2414285 TAT/CHIP 941000022592319 NAC: 13/01/2018
CAMARON DE MONTEOLIVO Y RUTH DE BELLATERRA - CRIA : PRO : GRANADOS CORDON, JUAN

Clase Jovenes Machos

- 112 ADAMANTIUM DE CERRO LUCERO LOE - 2446322 TAT/CHIP 941000023569533 NAC: 23/10/2018
CAMARON DE MONTEOLIVO Y QUINTANA DE LOS MORRITOS - CRIA : JUAN GIMENEZ PRO : GIMENEZ SANCHEZ,
JUAN GABRIEL

Clase Intermedia Hembras

- 113 ALMADINAKS DAYTE MNE KRYLYA LOE2416953 TAT/CHIP 900119000572986 NAC: 10/12/2017
PINK PANTHER DE NAVISSOS Y ALMADINAKS PERVAYA SKRIPKA - CRIA : TATIANA SYSOEVA PRO : RALLINGS,
NIGEL
- 114 HEROICA DI COURE DEI SUR LOE - 2410486 TAT/CHIP 941000022632762 NAC: 23/01/2018
CAMARON DE MONTEOLIVO Y DANIELLE DI COURE DEI SUR - CRIA : ANGEL MORENO PRO : BUENO GARNICA, FCO

Dogo Aleman dorado

No sometidos a pruebas de trabajo

Clase Abierta Machos

- 115 ESTANISLAU DE ROSAS DO VALE LOP545149 TAT/CHIP 620094100095068 NAC: 11/07/2017
HAWAKS DE LA BENJAMINE Y UNA DE MAYESTE - CRIA : ILDA ROSA PRO : ROSA, ILDA

Clase Intermedia Hembras

- 116 HERA DE ALTEREGOPLUS LOE - 2418033 TAT/CHIP 941000022451076 NAC: 13/04/2018
CAIN DE MAYESTE Y FACA DE CAMINO DE SIRGA - CRIA : NURIA CATALA MONNE PRO : CORDOBA RODRIGUEZ
PERAL, SARA

Clase Abierta Hembras

- 117 DEVA DEL SARDEU LOE - 2398582 TAT/CHIP 978101081912777 NAC: 20/11/2017
COQUE DEL SARDEU Y VERA DELLA RUPE DEL BASSO - CRIA : JOSE RAMON PEREZ SAINZ PRO : FERNANDEZ
JIMENEZ, EVA MARIA

Clase Campeones Hembras

- 118 CAROL DEL SARDEU LOE - 2240616 TAT/CHIP 941000017534717 NAC: 28/01/2015
FILIBERT DES PRINCES DE COGNAGNE Y INKA DELLA RUPE DEL BASSO - CRIA : SARDEU PRO : BLASCO
VILLALONGA, SILVIA

Dogo Aleman atigrado

No sometidos a pruebas de trabajo

Clase Abierta Hembras

- 119 ESTEFANIA DE ROSAS DO VALE LOP545150 TAT/CHIP 620094100095036 NAC: 11/07/2017
HAWAKS DE LA BENJAMINE Y UNA DE MAYESTE - CRIA : ILDA ROSA PRO : ROSA, ILDA

Dogo Aleman negro

No sometidos a pruebas de trabajo

Clase Abierta Machos

- 120 ION DE CERROS DEL ÁGUILA LOE - 2225606 TAT/CHIP 941000017359454 NAC: 09/12/2014
LIMÓN DE CERROS DEL ÁGUILA Y ROMINA I DE CERROS DEL ÁGUILA - CRIA : FRANCISCO ARAGONES MERINO PRO
: LOZANO RODRÍGUEZ, ISABEL MARIA - MORILLAS VALERO, LUIS CARLOS

Clase Campeones Machos

- 121 EDWARD DE CASALBERO LOE - 2214298 TAT/CHIP 981098104884396 NAC: 12/07/2014
JUNIOR DE CASALBERO Y MANHATTAN DE CASALBERO - CRIA : CASALBERO PRO : DE MARIA, MICHELANGELO

Dogo Aleman arlequin

No sometidos a pruebas de trabajo

Clase Abierta Machos

- 122 DRAGON DE CAN LOMAS LOE - 2410599 TAT/CHIP 941000022535545 NAC: 22/01/2018
FALCON DE SATIRO DANZANTE Y SOMBRA DEL CERRO DEL ÁGUILA - CRIA : SEÑORÍO DE LA, COMARCA PRO :
ESPINOSA CANA, AGUSTIN

Clase Abierta Hembras

- 123 ARIA DE EL GRAM-KAM LOE - 2409200 TAT/CHIP 941000022047937 NAC: 23/01/2018
CHJ. WILLI VON DER OFNETHÖHLE Y CH. LISA DE DAMACAN - CRIA : JOSE CRISTOBAL RUIZ GÓMEZ PRO : RUIZ
GOMEZ, MARCO ANTONIO

- 124 MORGAN ADANS DEL CASTIZAL LOE - 2334158 TAT/CHIP 941000019778103 NAC: 27/07/2016
ZAR DEL CASTIZAL Y VICKI MIREZ BOHEMIA - CRIA : LOIDA JIMENEZ LOPEZ PASTOR PRO : LOZANO RODRÍGUEZ,
ISABEL MARIA - MORILLAS VALERO, LUIS CARLOS

Dogo Aleman (azul)

No sometidos a pruebas de trabajo

Clase Intermedia Machos

- 125 BYRON DE ITXAS-LUR LOE2417799 TAT/CHIP 985113001375432 NAC: 12/03/2018
ZADAR VON GIGANTIC BLAU Y PAULE DE CASA ALANIA - CRIA : JOSEFA SOMOCUETO VEGA JOSEFA SOMOCUETO
VEGA PRO : PEREA MARISCAL, JUAN MANUEL

Clase Abierta Machos

- 126 QARDAN DE CASA ALANIA LOE - 2314454 TAT/CHIP 985113000467072 NAC: 13/06/2016
MAISON DE CASA ALANIA Y KYNGA DE CASA ALANIA - CRIA : CARLOS DOLDAN PRO : GALINDEZ, PEDRO

Clase Abierta Hembras

- 127 DAMA RRC - 0165242 TAT/CHIP 741000018578018 NAC: 15/12/2016
Y - CRIA : EMILIO PRO : HERNÁNDEZ MARTOS , EMILIO

Clase Jovenes Hembras

- 128 BIMBA LOE - 2428132 TAT/CHIP 941000022633816 NAC: 08/08/2018
BISONTE DE PALLARCAN Y MARTINA DE MAYESTE - CRIA : PRO : FLORES, CAROLINA - ANTONIO GUERRERO
MORENO, CAROLINA FLORES QUINTANA.

Rottweiler

Sometidos a pruebas de trabajo

Clase Intermedia Machos

- 129 BROOKLYN DE ARTWEILER LOE - 2411430 TAT/CHIP 941000022190113 NAC: 22/12/2017
OSSO DE PRADOMONTE Y NIKA I DE ROTACAN - CRIA : FERMÍN IGLESIAS CANOURA PRO : IGLESIAS CANOURA,
FERMÍN

Clase Abierta Machos

- 130 BKYON DE ROTACAN LOE - 2406883 TAT/CHIP 941000022220133 NAC: 09/11/2017
CH NORIS DE ROTACAN Y CH MIKA DE ROTACAN - CRIA : ROTACAN PRO : IZQUIERDO FONTAN, MANUEL
- 131 D-KRON DE HELDAROTT LOE - 2397488 TAT/CHIP 941000022091142 NAC: 27/08/2017
LEX VOM HAUSE EDELSTAIN Y NUSKA PRADOMONTE - CRIA : JOSÉ MIGUEL PRO : MOLINA PUERTOLLANO,
ALEJANDRO - ALEJANDRO, MOLINA, PUERTOLLANO
- 132 EDI AL-ANDALUS KENNEL ROTT LOE - 2399433 TAT/CHIP 941000022301033 NAC: 06/10/2017
MATRIX IMPERIAL WARRIOR Y HANNA DE CARVASAN - CRIA : DANIEL RAMOS GARCIA PRO : RAMOS GARCIA,
DANIEL
- 133 HEROS DE ROTACAN LOE - 2327388 TAT/CHIP 941000019567194 NAC: 17/05/2016
YOGY DE BREOGAN Y CORA DE ROTACAN - CRIA : ROTACAN PRO : IZQUIERDO FONTAN, MANUEL
- 134 IMPERATOR DE ROTTWEILER D'MARTINEZ LOE - 2378857 TAT/CHIP 981098106750532 NAC: 19/09/2017
MATRIX IMPERIAL WARRIOR Y FIBY DE ROTTMAVI - CRIA : LUIS MIGUEL MARTINEZ VARA PRO : MARTINEZ VARA,
LUIS MIGUEL
- 135 KEN DE ROTTWEILER D'MARTINEZ LOE - 2395543 TAT/CHIP 981098106750754 NAC: 08/11/2017
OGY FLASH ROUSE Y KENI DE BREOGAN - CRIA : MARTINEZ VARA LUIS MIGUEL PRO : RAMOS GARCIA, DANIEL
- 136 QUITO I DE BREOGAN LOE - 2344516 TAT/CHIP 941000019340762 NAC: 01/08/2016
AMBOOS DEL CALVIJAR Y DIXI MIRACLE ÚÚUROT - CRIA : EDUARDO DIAZ PRO : GARCÍA CAMACHO , JOSE
- 137 TEO DE BREOGAN LOE - 2334631 TAT/CHIP 981020000131280 NAC: 18/09/2016
CH. AMBOSS DEL CALVIJAR Y LUNA CRNI LOTTOS - CRIA : EDUARDO DIAZ ANDRES PRO : CARMONA SANCHEZ,
IGNACIO

Clase Jovenes Machos

- 138 ALTO LAS NIÑAS EROS LOE - 2433007 TAT/CHIP 941000023245296 NAC: 22/07/2018
CHJ LENZ DE BREOGAN Y ANASTASIA DE LIEBEROTT - CRIA : ANTONIO RODRIGUEZ BAÑEZ PRO : RODRIGUEZ
BAÑEZ, ANTONIO

Clase Intermedia Hembras

- 139 FANY DE ROTACAN LOE - 2427211 TAT/CHIP 941000023096243 NAC: 13/04/2018
CH LEX VOM HAUSE EDELSTEIN Y PIRA DE ROTACAN - CRIA : MANUEL IZQUIERDO FONTAN PRO : IZQUIERDO FONTAN, MANUEL

Clase Abierta Hembras

- 140 CANDY DE ROTACAN LOE - 2182571 TAT/CHIP 941000018509417 NAC: 25/09/2013
CH J LENZ DE BREOGAN Y ANGIE DEL NORTE - CRIA : ROTACAN PRO : IZQUIERDO FONTAN, MANUEL
- 141 TARA II DE ROTACAN LOE - 2272680 TAT/CHIP 978101081169062 NAC: 01/06/2015
WINDO I DE ROTACAN Y NIKA I DE ROTACAN - CRIA : IZQUIERDO FONTAN, MANUEL PRO : IGLESIAS CANOURA, FERMÍN

Clase Campeones Hembras

- 142 ALTO LAS NIÑAS CORA LOE - 2324509 TAT/CHIP 938000000785206 NAC: 19/07/2016
CHJ LENZ DE BREOGAN Y DARA DE KNUVEHISPANIA - CRIA : ANTONIO RODRIGUEZ BAÑEZ PRO : RODRIGUEZ BAÑEZ, ANTONIO

Clase Jovenes Hembras

- 143 CHANEL DE ARTWEILER LOE - 2435240 TAT/CHIP 981098106765905 NAC: 24/06/2018
LEX VOM HAUSE EDELSTEIN Y TFAHRAH DE PRADOMONTE - CRIA : FERMÍN IGLESIAS CANOURA PRO : IGLESIAS CANOURA, FERMÍN
- 144 ENYA DE CELTAS DO SUR LOE - 2447766 TAT/CHIP 941000023499535 NAC: 18/08/2018
GUNTER DE CODEMEIGA Y TRIANA DE PRADOMONTE - CRIA : IVÁN ANTONIO ALLER VERDÍA PRO : ALLER VERDIA, IVÁN
- 145 TATTY DE ROTTWEILER D'MARTINEZ LOE - 2450980 TAT/CHIP 945000006128792 NAC: 29/12/2018
LUKE WINNER CIVI Y ZAFIRA HAUS OF LAZIC - CRIA : LUIS MIGUEL MARTINEZ VARA PRO : MARTINEZ VARA, LUIS MIGUEL

Presa Canario

No sometidos a pruebas de trabajo

Clase Intermedia Machos

- 146 BESAY DE CENTURIONES DE EL BERTI LOE - 2424924 TAT/CHIP 938000000817641 NAC: 05/05/2018
SULTAN Y AKIRA - CRIA : GOJICAN LOS ROSALES PRO : GONZALEZ GONZALEZ, JOSE LUIS
- 147 JASON GOJICAN ROSALES LOE - 2414251 TAT/CHIP 941000022588285 NAC: 15/04/2018
ATOS DE LA CIGARRERA Y GUATIZA DEL CALABAZO - CRIA : PRO : RODRIGUEZ MARTIN, PATRICIA

Clase Campeones Machos

- 148 GRANDO PRESA DE CASA GOXY LOE - 2189231 TAT/CHIP 688050000665127 NAC: 12/09/2012
ESPARTACO DE ROJO Y ORO Y AGUILERA PRESA DE CASA GOXY - CRIA : PRESA DE CASA GOXY PRO : LLANO PALACIOS, FELIPE
- 149 UNICO DE GUADALCAN LOE - 2353580 TAT/CHIP 938000000787986 NAC: 20/10/2016
MAGEC DE NIQUIOMO Y JR. CH. PASTORA DE GUADALCAN - CRIA : DE GUADALCAN PRO : LLANO PALACIOS, FELIPE

Clase Jovenes Machos

- 150 DARWIN DE GUADALCAN LOE 2525124 TAT/CHIP 981020000101788 NAC: 20/02/2019
CH ZAPE DE GUADALCAN Y CH QUIJANA DE GUADALCAN - CRIA : GUADALCAN PRO : LLANO PALACIOS, FELIPE

Clase Veteranos Machos

- 151 RIOCHA'S ICE ER- 17876/11 TAT/CHIP 578098100276714 NAC: 01/07/2010
MAGURO GUANCHOS Y YANELA DE LA ISLA DE LOS VOLCANES - CRIA : ELIN SØRENSEN PRO : STAUFFER, ELINA

Clase Intermedia Hembras

- 152 BIMBA DE GUADALCAN LOE - 2428244 TAT/CHIP 981020000101784 NAC: 26/04/2018
UNICO DE GUADALCAN Y CH. ETNIA DE GUADALCAN - CRIA : LLANO PALACIOS, FELIPE A PRO : LLANO PALACIOS, FELIPE

Clase Jovenes Hembras

- 153 KALESSI DE GOJICAN ROSALES LOE - 2466559 TAT/CHIP 941000023833384 NAC: 13/02/2019
SULTAN Y AULAGA - CRIA : PRO : GONZALEZ GONZALEZ, JOSE LUIS - GONZALEZ GONZALEZ JOSE LUIS

- 154 OROTAVA DE GOJICAN ROSALES LOE - 2466562 TAT/CHIP 941000023833292 NAC: 13/02/2019
SULTAN Y AULAGA I - CRIA : ATIGRADO PRO : GONZALEZ GONZALEZ, JOSE LUIS - GONZALEZ GONZALEZ JOSE LUIS
- 155 ZORA DE GOJICAN DE LOS ROSALES LOE - 2473113 TAT/CHIP 941000023809938 NAC: 01/02/2019
SULTAN DE PRESAS DE OROTABA Y LIS DE SAMCOR - CRIA : JOSÉ LUIS GONZÁLEZ GONZÁLEZ PRO :
RODRIGUEZ MARTIN, PATRICIA

Dogo de Burdeos

No sometidos a pruebas de trabajo

Clase Intermedia Machos

- 156 THE DOGUEFATHER PETER CLEMENZA LOE - 2436073 TAT/CHIP 981098106759044 NAC: 22/08/2018
ONE DIRECTION VAN DE MADROELHOEVE Y LUPE DE BARILOCHE - CRIA : ISMAEL BERNAL ROMERO PRO :
BERNAL ROMERO, ISMAEL

Clase Abierta Machos

- 157 SANDDOG HERO LOE2355942 TAT/CHIP 981020000327639 NAC: 30/10/2017
CERISIER JACOB AT TARTUFFE Y SANDDOG BORA BORA - CRIA : MARIA JOSE DOMINGUEZ BAENA PRO : CURRAN
STEWART, ANGELA JANICE
- 158 TSARSKAYA IDILLIA TARRO RKF5074217 TAT/CHIP 900096000153714 NAC: 08/06/2017
BELENO DEI DOGUE DELLA VALLE Y TSARSKAYA IDILLIA ANGEL OF VICTORY - CRIA : ELENA STARIKOVA PRO :
SAMBOZHUK, NATALY

Clase Campeones Machos

- 159 CERISIER JACOB AT TARTUFFE KCAT03462905 TAT/CHIP 985111001194837 NAC: 25/08/2016
IR CH KELITICKNIGHT GEORGIEBOY Y EMPHIL'S FLAKKA WAKKA FOR CERISIER IMP SWE - CRIA : BRIAN TRACEY
HARRISON PRO : CURRAN STEWART, ANGELA JANICE
- 160 ONE DIRECTION VAN DE MADROELHOEVE LOE - 2401576 TAT/CHIP 528140000703991 NAC: 20/09/2017
NORTH-END BORDEAUXS BATROC Y DOUBLE DEEZ THE HOLLYWOOD RANCH - CRIA : ROB VAN OS PRO : BERNAL
ROMERO, ISMAEL

Clase Jovenes Machos

- 161 SPARROW BLACK DE MOLOSOS SPALIS LOE - 2474770 TAT/CHIP 941000023476945 NAC: 09/02/2019
NASTY DE MONT REBELLIS Y FUZZIE BLACK DE MOLOSO DE SPALIS - CRIA : MOLOSO DE ANDALUCIA PRO :
FERNANDEZ BORREGO, JOSE ANTONIO

Clase Intermedia Hembras

- 162 IRIS LOE 2435721 TAT/CHIP 941000023221176 NAC: 30/07/2018
DIKE DEL ZIGUIRIN Y MONA DEL MATACHIN - CRIA : PRO : GASPAR SANCHEZ JOSE FELIX

Clase Abierta Hembras

- 163 SANDDOG HISTORY LOE - 2399543 TAT/CHIP 981020000327626 NAC: 30/10/2017
CH. CERISIER JACOB AT TARTUFFEE Y SANDDOG BORA BORA - CRIA : MARIA JOSE DOMINGUEZ BAENA PRO :
DOMINGUEZ BAENA, MARIA JOSE

Clase Jovenes Hembras

- 164 WISKA DA CASA DAS BABAS LOP - 559425 TAT/CHIP 620098102009084 NAC: 10/09/2018
OMEGA DA CASA DAS BABAS Y TERRACOTA DA CASA DAS BABAS - CRIA : CASA DAS BABAS PRO : RODRIGUES &
CORREIA, CARLOS & ANA

Bulldog Ingles

No sometidos a pruebas de trabajo

Clase Intermedia Machos

- 165 BULLYOYO RED DAWN LOE 2422519 TAT/CHIP 985113000383150 NAC: 13/01/2018
CH BULLYOYO LOBEZNO Y BULLYOYO ANKARA - CRIA : BULLYOYO PRO : CONTRERAS BARBA GREGORIO J

Clase Abierta Machos

- 166 GUPPY GUARDIAN DE RITUELLO LOE - 2379982 TAT/CHIP 941000021905367 NAC: 15/05/2017
VITOR HUGO DEL BOQUERON Y BULLYOYO AIXA III - CRIA : RITUELLOBULLS PRO : GRANA, JOSE - RITUELLOBULLS
- 167 ONAHIA DEL ATLANTE KILL BILL LOE2356132 TAT/CHIP 981098106493354 NAC: 23/02/2017
MULTI CH RICATORI KING OF MELJANE Y MULTI CHIAPAS WANABULL NIBBANA - CRIA : JORGE GARCÍA JORGE
GARCIA PRO : GARCIA HENRIQUEZ, JORGE

- 168 VICTOR HUGO DEL BOQUERON LOE - 2282396 TAT/CHIP 981098106202017 NAC: 23/07/2015
BENGINSBULLS WHITE DIAMMONT Y BON ECUYER DIFERRENT - CRIA : BULLDOG DEL BOQUERON PRO : ANDREY PERIAGO, FRANCISCO MANUEL

Clase Intermedia Hembras

- 169 HIPATIA DE RITUELLO LOE - 2423360 TAT/CHIP 985113002125822 NAC: 06/04/2018
DANTE DE RITUELLO Y BON OCUYER GONDOLIER - CRIA : JOSE GRANA PEREZ PRO : GRANA, JOSE - RITUELLOBULLS
- 170 IBIZA BOQUERON LOE - 2414857 TAT/CHIP 941000022668358 NAC: 01/01/2018
VICTOR HUGO DE BOQUERON Y LLAMBRIA DE BOQUERON - CRIA : SANCHEZ VERA JOSE LUIS PRO : ROJAS MORENO, ALFONSO
- 171 JULIETTE DEL BOQUERON LOE - 2411003 TAT/CHIP 941000023099250 NAC: 20/01/2018
VENDETTA DEL BOQUERON Y DEYANIRA DEL BOQUERON - CRIA : FRANCISCO MANUEL ANDREY PERIAGO PRO : ANDREY PERIAGO, FRANCISCO MANUEL

Clase Jovenes Hembras

- 172 BOQUERON MADRESELVA LOE - 2446374 TAT/CHIP 941000023715953 NAC: 07/09/2018
CH GARCELBULL CONSTANTINE Y QUIMERA DEL BOQUERON - CRIA : FRANCISCO MANUEL ANDREY PERIAGO PRO : ANDREY PERIAGO, FRANCISCO MANUEL
- 173 ONAHIA DEL ATLANTE QUEEN LOE2452883 TAT/CHIP 941000023797009 NAC: 28/11/2018
ONAHIA DEL ATLANTE HE'S THE ONLY ONE Y ONAHIA DEL ATLANTE KISS ME BABY - CRIA : JORGE GARCÍA HENRÍQUEZ JORGE GARCIA HENRIQUEZ PRO : GARCIA HENRIQUEZ, JORGE

Bullmastiff

No sometidos a pruebas de trabajo

Clase Intermedia Machos

- 174 CURRO DE JANA DEL VIENTO LOE - 2412235 TAT/CHIP 978101081910924 NAC: 06/02/2018
RICONASTAS BOLLINGER Y FORTUNA DE PENAMILLERA - CRIA : GLORIA GUJARRO CORRAL PRO : OLIVA PEREZ, JUAN JOSE
- 175 RICONASTAS BUGATTI AKC - AV02510601 TAT/CHIP 900096000153919 NAC: 07/05/2018
MARIUS THE GREAT IS DVARISKIU (IMP LTU) Y PRIMADONNA SANTAN HOUSE FELDMAN (IMO UKR) - CRIA : SAMBOZHUK N. PRO : MRS CORRAL GUJARRO - BELMAN MANUEL

Clase Abierta Machos

- 176 AXARKAN-BULL'S TEMPLARIO LOE - 2341897 TAT/CHIP 941000019549533 NAC: 15/08/2016
CH PEACEKEEPER N' LEATHERBEEKS AXARKANBULL'S Y ADMIRAL'S SHOU FINNIS SOUVENIR - CRIA : AXARKAN-BULL'S PRO : BELMAN GONZALEZ, MANUEL
- 177 CANE GUARDIANO STAND BY ME LOE - 2406857 TAT/CHIP 941000018768805 NAC: 15/10/2017
CH. CANE GUARDIANO LIKE IT IN BLACK Y CH CANE GUARDIANO KNOCKING ON HEAVEN'S - CRIA : CANE GUARDIANO PRO : BERNAL HERRERA, JOAQUIN
- 178 RICONASTAS BOLLINGER KCAT04008507 TAT/CHIP 900096000153879 NAC: 11/09/2016
TSARSKAYA IDILLIA ENRICO Y PRIMADONNA SANTA HOUSE FELDMANSAMBOZHUK - CRIA : NATALY SAMBOZHUK PRO : SAMBOZHUK, NATALY

Clase Campeones Machos

- 179 JCH CHE GIBCH LOS CESPEDES V BRUK LOE2281463 TAT/CHIP 941000018739541 NAC: 01/12/2015
LOS CESPEDES OLE OLE Y LOS CESPEDES QUIEN ME HA ROBADO EL MES DE ABRIL - CRIA : JOAQUIN BERNAL HERRERA PRO : JIMENEZ LOPEZ, SONIA

Clase Jovenes Machos

- 180 AXARKAN BULL'S VICTOR LOE - 2441378 TAT/CHIP 985113002090063 NAC: 20/08/2018
Y - CRIA : MANUEL BELMAN PRO : BELMAN GONZALEZ, MANUEL
- 181 BULL OF SOUTH BUEN TRAGO LOE2441865 TAT/CHIP 941000023247560 NAC: 02/09/2018
LOS CESPEDES V,BRUCK Y HAYDEE DE BULLNOIS - CRIA : FRANCISCO DELGADO RUIZ PRO : ISAAC, MACKINTOSH
- 182 BULL OF SOUTH CAILLOU LOE 2458851 TAT/CHIP 941000023944777 NAC: 14/02/2019
HIGH HOPE DE BULL OF SOUTH Y HINDIA DA CASA ALTO CRISTELO - CRIA : FRANCISCO JOSE DELGADO RUIZ PRO : DELGADO RUIZ, FRANCISCO JOSE
- 183 FROOME LOE - 2458852 TAT/CHIP 941000023944672 NAC: 14/02/2019
HIGH HOPE FOR BULL OF SOUTH Y HINDIA DA CASA ALTO CRISTELO - CRIA : DELGADO RUIZ, FRANCISCO JOSÉ PRO : LUCENA GONZÁLEZ, DAVID

Clase Intermedia Hembras

- 184 AXARKAN BULL'S TORMENTA LOE - 2441374 TAT/CHIP 985113002089524 NAC: 02/07/2018
DON AXARKAN BULL'S VON DER NEUEU WELT Y CH AXARKAN BULL'S FLOR DEL SUR - CRIA : MANUEL BELMAN
PRO : BELMAN GONZALEZ, MANUEL
- 185 EUFORIA DEL LLABANAL LOE - 2434056 TAT/CHIP 978101082128370 NAC: 20/08/2018
LEGNONAS EGUZKI IRAULTZABULL Y TIGRESA DE DIMAO - CRIA : NOEMI FERNANDEZ GARCIA PRO : FERNANDEZ
GARCIA, NOEMI

Clase Abierta Hembras

- 186 AMOR DE BULL OFF SOUTH LOE2368536 TAT/CHIP 941000021426609 NAC: 06/06/2017
STORM DA CASA ALTO CRISTELO Y HAYDEE DE BULLNOIS - CRIA : FRANCISCO JOSE DELGADO RUIZ PRO :
DELGADO RUIZ, FRANCISCO JOSE

Clase Jovenes Hembras

- 187 AMERICA LOE - 2441863 TAT/CHIP 941000023247448 NAC: 02/09/2018
BRUCJ Y AMOR - CRIA : PRO : SANCHEZ SALIDO, JOAQUIN
- 188 AXARKAN BULL'S VENTURA LOE - 2441377 TAT/CHIP 985113002091495 NAC: 20/08/2018
Y - CRIA : BELMAN GONZALEZ MANUEL PRO : BELMAN GONZALEZ, MANUEL
- 189 BULL OF SOUTH CAMPANILLA LOE2458853 TAT/CHIP 941000023944662 NAC: 14/02/2019
HIGH HOPE FOR BULL OFF SOUTH Y HINDIA DA CASA ALTO CRISTELO - CRIA : FRANCISCO JOSE DELGADO RUIZ
PRO : ISAAC, MACKINTOSH

Mastin Napolitano

No sometidos a pruebas de trabajo

Clase Intermedia Machos

- 190 LELE DE ZAPOURO LOE - 2423740 TAT/CHIP 941000023006423 NAC: 09/04/2018
ITALO DE UNDEBE Y JEZABEL JIMENA DE ZAPOURO - CRIA : ENRIQUE RODRIGUEZ REDONDO PRO : AGUILERA
SÁNCHEZ, SERGIO

Clase Abierta Machos

- 191 DEMIAN ROMANO LOE - 2423962 TAT/CHIP 643093400024096 NAC: 05/07/2017
Y - CRIA : PRO : CABRERA ARAGON, SEBASTIAN
- 192 KILLO DE ZAPOURO LOE - 2376859 TAT/CHIP 941000021582144 NAC: 02/06/2017
JUPITER DE ZAPOURO Y INDIRA DE ZAPOURO - CRIA : ENRIQUE RODRIGUEZ REDONDO PRO : RODRIGUEZ
REDONDO, ENRIQUE

Clase Campeones Machos

- 193 MAXIMO DE AZZURRA LOE - 2306410 TAT/CHIP 981098106207783 NAC: 13/04/2016
MULTI CH. YAROMON DE AZZURRA Y CH. MAGNUFI CERELIA - CRIA : AZZURRA (CARLOS MATEO) PRO : MATEO
GARCÍA, JESÚS

Clase Jovenes Machos

- 194 OLID RRC - 0170723 TAT/CHIP 941000023711268 NAC: 22/10/2018
GENTILE Y NAIF - CRIA : LA FUENTE FERNANDEZ JORGE PRO : GENTIL PADIAL, ANTONIO ALBERTO

Clase Intermedia Hembras

- 195 LULA DE ZAPOURO LOE - 2423741 TAT/CHIP 941000022916913 NAC: 09/04/2018
ITALO DE UNDEBE Y JEZABEL JIMENA DE ZAPOURO - CRIA : ZAPOURO PRO : MIGUEL ANGEL, MUÑOZ BANDERA

Clase Abierta Hembras

- 196 KATRINA DE ZAPOURO LOE - 2376856 TAT/CHIP 941000021582134 NAC: 02/06/2017
JÚPITER DE ZAPOURO Y INDIRA DE ZAPOURO - CRIA : ENRIQUE RODRIGUEZ REDONDO PRO : RODRIGUEZ
REDONDO, ENRIQUE

2.2 - Tipo Montaña

Terranova

No sometidos a pruebas de trabajo

Clase Abierta Machos

- 197 KING OF HELLULAND NEXT TO YOU LOE - 2437100 TAT/CHIP 941000021743759 NAC: 14/08/2017
KING OF HELLULAND DUKE OF HEAVEN Y KING OF HELLULAND AURORA - CRIA : SONIA KROCKO PRO : MARÍN
ESPEJO, RICARDO

Mastín Español

No sometidos a pruebas de trabajo

Clase Intermedia Machos

- 198 CONAN DE FUENTE DEL GRAJERO LOE - 2430211 TAT/CHIP 941000022636194 NAC: 15/03/2018
CAPONE DE MONTES DEL PARDO Y BRISA DE TRASHUMANCIA - CRIA : MIGUEL A. MANZANARES MACIAS PRO :
MANZANARES MACIAS, MIGUEL ANGEL
- 199 HECTOR DE BRUMAWA LOE - 2442967 TAT/CHIP 941000022104046 NAC: 28/12/2017
VOX DE BRUMAWA Y UNIKA DE BRUMAWA - CRIA : ABEL SANDOVAL ORTEGA PRO : MARRERO DOMÍNGUEZ,
ÁNGEL MANUEL
- 200 SULTÁN DE LA RABIZA LOE - 2418742 TAT/CHIP 941000022535385 NAC: 17/03/2018
SALOMÓN DE TRASHUMANCIA YO Y BOHEMIA DE LA RABIZA - CRIA : ANDRES DÍAZ GARRUCHO PRO : DIAZ
GARRUCHO , ANDRES - ANDRES DIAZ GARRUCHO

Clase Abierta Machos

- 201 LOLO DE PARAMERAS Y ALCARRIAS LOE - 2354527 TAT/CHIP 941000019886906 NAC: 28/10/2016
CONGO DE CAMPOLLANO Y LESLIE TORNADO ERBEN - CRIA : ANA VASLIUANU PRO : SÁNCHEZ MEDINA,
FRANCISCO
- 202 OTELO DE MONTES DEL PARDO LOE - 2291403 TAT/CHIP 981098106202455 NAC: 12/02/2016
RIVERO DE ANTALMUHEY Y LEYENDA DE MONTES DEL PARDO - CRIA : SERGIO DE SALAS PRO : DE SALAS,
SERGIO
- 203 TARSO DE MONTES DEL PARDO LOE - 2305682 TAT/CHIP 981098106309059 NAC: 11/06/2016
RIVERO DE ALTALMUHEY Y KATARA DE MONTES DEL PARDO - CRIA : SERGIO DE SALAS PRO : DE SALAS, SERGIO
- 204 TORMES DE FUENTE DEL GRAJERO LOE - 2360331 TAT/CHIP 941000021429834 NAC: 07/04/2017
CINGARO DE HAZAS DE CESTO Y RELENTE DE TRASHUMANCIA - CRIA : MIGUEL A. MANZANARES MACIAS PRO :
MANZANARES MACIAS, MIGUEL ANGEL

Clase Campeones Machos

- 205 TALISMAN DE MONTES DEL PARDO LOE - 2305681 TAT/CHIP 981098106309394 NAC: 11/06/2016
RIVERO DE ALTAMUHEY Y KATARA I DE MONTES DEL PARDO - CRIA : SERGIO DE SALAS PRO : DE SALAS, SERGIO

Clase Jovenes Machos

- 206 BARRACUS SEGAR DE LAS CAÑÁS LOE - 2451895 TAT/CHIP 941000023438448 NAC: 11/01/2019
CANELO Y GARCIA SEGAR DE LAS CAÑÁS - CRIA : JOSE FRANCISCO SERRANO RUFINO PRO : SERRANO, JOSE
- 207 BARRANCO DE MONTES DEL PARDO LOE - 2431036 TAT/CHIP 981020019096741 NAC: 20/09/2018
CH TALISMAN DE MONTES DEL PARDO Y TRABUCA DE CURUEÑO DE PORMA - CRIA : SERGIO DE SALAS PRO : DE
SALAS, SERGIO

Clase Intermedia Hembras

- 208 TERRA PARAJE LOS VAQUEROS LOE - 2421498 TAT/CHIP 941000022758048 NAC: 25/03/2018
Y - CRIA : PRO : BENITEZ AGUILERA, JOSE

Clase Abierta Hembras

- 209 AMAPOLA SEGAR DE LAS CAÑÁS LOE - 2401646 TAT/CHIP 941000022263376 NAC: 23/12/2017
ABUELO DEL ABUCACITO Y HUMPA DE MARJUMAR - CRIA : SEGAR DE LAS CAÑÁS PRO : SERRANO, JOSE
- 210 LOLA DE PARAMERAS Y ALCARRIAS LOE - 2354526 TAT/CHIP 941000019887037 NAC: 28/10/2016
CONGO DE CAMPOLLANO Y LESLIE TORNADO ERBEN - CRIA : ANA VASLIUANU PRO : SÁNCHEZ MEDINA,
FRANCISCO
- 211 LUCIA DE FUENTE DEL GRAJERO LOE - 2348823 TAT/CHIP 941000019079455 NAC: 11/05/2016
CURRO DE TRASHUMANCIA Y CORA - CRIA : MIGUEL A. MANZANARES PRO : MANZANARES MACIAS, MIGUEL
ANGEL

- 212 MALAGUEÑA DE FUENTE DEL GRAJERO LOE - 2366751 TAT/CHIP 941000021429850 NAC: 11/03/2017
EBANO DE LA CALELLA DE OTUR Y AMINA DE TRASHUMANCIA - CRIA : MIGUEL A. MANZANARES MACIAS PRO :
MANZANARES MACIAS, MIGUEL ANGEL
- 213 SEGURA DE FUENTE DEL GRAJERO LOE - 2360329 TAT/CHIP 941000021429825 NAC: 07/04/2017
CÍNGARO DE HAZAS DE CESTO Y RELENTE DE TRASHUMANCIA - CRIA : MIGUEL A. MANZANARES MACÍAS PRO :
MANZANARES MACIAS, MIGUEL ANGEL
- 214 XENA DE GUADALENTIN LOE - 2407983 TAT/CHIP 941000022576566 NAC: 23/01/2018
LEAL DE GUSTAMORES Y DAKOTA1 DE LOS ESPINOS - CRIA : ANDRES RUIZ PERAN PRO : PIÑERO MOLERO,
ANGEL - ANGEL,PIÑERO,MOLERO

Clase Jovenes Hembras

- 215 BELLOTA SEGAR DE LAS CAÑAS LOE - 2451897 TAT/CHIP 941000023438515 NAC: 11/01/2019
CANELO Y GARCIA SEGAR DE LAS CAÑAS - CRIA : JOSE FRANCISCO SERRANO RUFINO PRO : SERRANO, JOSE
- 216 BRUNA LOE - 2445331 TAT/CHIP 941000023082531 NAC: 08/11/2018
MACARIO DE FUENTE MIMBRE Y MAYA DE FUENRE MIMBRE - CRIA : JORGE CASACUBERTA FITO PRO : MARRERO
DOMÍNGUEZ, ÁNGEL MANUEL
- 217 JIMENA DE HAZAS DE CESTO LOE - 2455011 TAT/CHIP 941000023672202 NAC: 07/12/2018
DRACO DE LA MAJADA LOS ROBLES Y CH FORTUNA DE HAZAS DE CESTO - CRIA : J. FERNANDO USLÉ PRO :
MANZANARES MACIAS, MIGUEL ANGEL
- 218 OSA LOE - 2445334 TAT/CHIP 941000023082559 NAC: 08/11/2018
MACARIO DE FUENTE MIMBRE Y MAYA DE FUENRE MIMBRE - CRIA : JORGE CASACUBERTA FITO PRO : MARRERO
DOMÍNGUEZ, ÁNGEL MANUEL
- 219 SERRANA SEGAR DE LAS CAÑAS RRC - 0170336 TAT/CHIP 941000023438544 NAC: 31/10/2018
ARGON DE CUETO NEGRO Y DAMA DE CUETO NEGRO - CRIA : JOSE FRANCISCO SERRANO RUFINO PRO :
SERRANO, JOSE

Mastín del Pirineo

No sometidos a pruebas de trabajo

Clase Intermedia Hembras

- 220 EBONY & IVORY PALMERAS DE LA DEHESA LOE - 2409150 TAT/CHIP 981020000101745 NAC: 18/01/2018
ALTOARAGON ADRIANO Y FARRUCA FLAMENCA DE LA CABAÑA DE OTAULA - CRIA : MARIA LUISA MARTIN REYES
PRO : MARTIN REYES, MARIA LUISA

Clase Campeones Hembras

- 221 CH E ALTOARAGON PALOMA PICASSO LOE - 2427841 TAT/CHIP 380266001035384 NAC: 03/06/2015
ILVINTAGE DE LA CIUDADELA DE CERRALBA Y ROI ALTOARAGON ZITA - CRIA : PAOLA LONGO PRO : MARTIN
REYES, MARIA LUISA

Clase Veteranos Hembras

- 222 YAMILA YOCASTA DE LA CABAÑA DE OTAULA LOE - 1965620 TAT/CHIP 981098102691401 NAC: 28/04/2010
PONCIO PILATOS DE EL BELLOTERO Y KARLA DE FONT ROJ - CRIA : DIEGO GALAN SEGURA PRO : MARTIN REYES,
MARIA LUISA

Cane Corso Italiano

No sometidos a pruebas de trabajo

Clase Campeones Machos

- 223 SPIRITGUARDIAN OF DREAMS DARK LOP - 540237 TAT/CHIP 900182001542878 NAC: 28/02/2017COLA CORTA / SIN COLA
XHARK DE LA MIRAGE DE TORRELLAS Y DUCHESS DENICO SAMURAI - CRIA : BRUNO DAMAS PRO : DAMAS, MARTA

Clase Jovenes Machos

- 224 LO TAK LEI AVATAR LOP - 564833 TAT/CHIP 620094100175642 NAC: 04/02/2019
SPIRITGUARDIAN OF DREAMS DARK Y SPIRITGUARDIAN OF DREAMS ARIEL - CRIA : JOSE RODRIGUES PRO :
DAMAS, MARTA
- 225 STAR KARUNA ADVANTAGE GTR NISMO LOP - 565633 TAT/CHIP 643094100569669 NAC: 22/11/2018
DOOM STAR KARUNA CORSO SEMIZ KI-MA Y BEST BLUE CORSO ZARRA STAR KARUNA - CRIA : KARUNA A.A. PRO :
VALENTE, RUI

Clase Intermedia Hembras

- 226 BAGEERA DE LA CRUZ DE ARGOS LOE2444218 TAT/CHIP 941000023104600 NAC: 10/05/2018
SPIRIT GUARDIAN OF DREAMS DARK Y ANA DE LA MIRAGE DE TORRELLAS - CRIA : SONIA CRUZ PAY GARCIA PRO :
GRIS, JAVIER

Clase Veteranos Hembras

227 NOIA DO CASAL DO LIBRO LOP - 446719 TAT/CHIP 620098100488312 NAC: 20/01/2011COLA CORTA / SIN COLA
TIMONIERE BOSCO Y ZIRBA - CRIA : CASAL DO LIBRO PRO : VALENTE, RUI

3 - Perros tipo montaña y boyeros suizos

Bouvier de Berna

No sometidos a pruebas de trabajo

Clase Jovenes Machos

228 KASJMIRTUNETS BLUES FOR BAILY Q SE59236/2018 TAT/CHIP 578098100651935 NAC: 25/09/2018
LVJ LTJ EEJ BAL TJUCH EECH DOREMIS QUAESTOR QUBEN MCD Y NJV- ROABAMSENS LUXUS LUNA13 - CRIA :
TRINE ENGSTROM PRO : NILSSON, MONICA

Clase Abierta Hembras

229 BERNERBRUKETS RUSA SE30958/2013 TAT/CHIP 941000014647955 NAC: 19/04/2013
NOKLEBYASENS ARETS MC HANDSAME Y BERNERBRUKETS HEDDA - CRIA : CHARINA KARLSSON PRO :
KARLSSON, CHARINA

GRUPO TERCERO

Terriers

1 - Terriers de talla grande y media

Airedale Terrier

Sometidos a pruebas de trabajo

Clase Campeones Machos

- 230 KEVIN COSTNER DE AIRENEMEYER LOE - 2273519 TAT/CHIP 981020015318491 NAC: 10/08/2015
FAIRYLAND BEAUTY Y TIERRA GREENFIELD'SRUBY - CRIA : AIRENEMEYER PRO : GARCIA MANSILLA, ENRIQUETA

Fox Terrier de pelo liso

Sometidos a pruebas de trabajo

Clase Abierta Machos

- 231 DE REVERTITO BEBO EL CIGALA LOE - 2440435 TAT/CHIP 941000023477789 NAC: 05/07/2018
ABADENE SUMMER TIME Y VIELFRAS FLHASSDANCE - CRIA : ÁNGEL SOTOCO SANTOS PRO : RODRÍGUEZ COLUBI,
MARIA LUISA

Fox Terrier de pelo duro

Sometidos a pruebas de trabajo

Clase Trabajo Machos

- 232 ROBIN HOOD DE CUDANCA LOE - 2323290 TAT/CHIP 941000019054179 NAC: 01/05/2016
BURRENCROFT SPECIAL BOY Y LA MALIGNA DE ANZUR - CRIA : Mª ANTONIA LOSA SERRANO PRO : LOSA
SERRANO, M. ANTONIA

Clase Campeones Machos

- 233 CACOPOULOS ATREYU LOE - 2257870 TAT/CHIP 941000018979277 NAC: 12/03/2015
CH. DOMINUS WHITE DIAMOND Y CH.CORAZÓN ESPINADO AVATAR - CRIA : JULIO GARCIA IBAÑEZ PRO : GARCIA
IBAÑEZ, JULIO

Lakeland Terrier

No sometidos a pruebas de trabajo

Clase Jovenes Machos

- 234 UNICO DE CIUDAD ESTRELLA LOE - 2430842 TAT/CHIP 941000023196922 NAC: 09/07/2018
CHELINES IN EXCELSIS Y CH. QUISQUILLA DE CIUDAD ESTRELLA - CRIA : JULIO JULIA HERRERA PRO : JULIÁ
HERRERA, JULIO

Kerry Blue Terrier

No sometidos a pruebas de trabajo

Clase Intermedia Machos

- 235 ALMAZKIN WINSTON CHURCHILL LOE - 2411015 TAT/CHIP 941000022864059 NAC: 10/02/2018
MULTI CH. DINYESVAROSII RUN TO THE HILLS Y JCH GIB. MI HERMANA PEQUEÑA DE CHAPEAU TERRIER - CRIA :
SVETLANA ZELENOVSKAYA PRO : ZELENOVSKAYA, SVETLANA

Clase Intermedia Hembras

- 236 LA CADIERA KAREN LOE2402988 TAT/CHIP 941000022386942 NAC: 14/01/2018
CORBEN DALLAS DE LA CADIERA Y LA CADIERA ESTELA PLATEADA - CRIA : LA CADIERA PRO : MARTIN ROMERO,
JESUS

2 - Terriers de talla pequeña

Australian Terrier

Clase Abierta Hembras

- 237 REIMIN TOSCA BLU FIN38962/12 TAT/CHIP 981098104167600 NAC: 27/05/2012
REIMIN MASTER OF PUPPETS Y REDWING UNDER YOUR SPELL - CRIA : KRISTA RIHELTA PRO : NURMIO, VILMA

Cairn Terrier

No sometidos a pruebas de trabajo

Clase Abierta Hembras

- 238 LOVE FOR CAIRN MAIA SE60085 TAT/CHIP 752093200039269 NAC: 24/11/2017
SANDERFIELD SHINE RUNNER Y HJOHOOS'S LIVE TO GET HJOUR LOVE - CRIA : LOVE FOR CAIRN BARBARA
SUNDELIN PRO : SUNDELIN, BARBARA

Clase Campeones Hembras

- 239 HJOHOOS LIVE TO GET HJOUR LOVE SE42512 TAT/CHIP 752098100610421 NAC: 24/05/2012
GOLDCLINTS GAMEKEEPER Y HJOHOOS HOUR LOVE IS MY LIFE - CRIA : HJOHOOS ELISABETH THEODORSSON
PRO : SUNDELIN, BARBARA

Jack Russel Terrier

Sometidos a pruebas de trabajo

Clase Campeones Machos

- 240 TROTE DE DANGILCORT LOE - 2370008 TAT/CHIP 941000019380023 NAC: 22/04/2017
Y - CRIA : MARITA DE WENETZ FERRER PRO : WENETZ FERRER , MARITA

Clase Campeones Hembras

- 241 ANROAL VEGA SICILIA LOE - 2425563 TAT/CHIP 941000023167422 NAC: 06/04/2018
ALGRAFS VIKTOR FOR ANROAL Y PEARL OF THE STARS DE ANROAL - CRIA : ANTONIO ROCA PRO : ROCA ALÉS,
ANTONIO

Norfolk Terrier**Clase Jovenes Hembras**

- 242 ALLRIGHT MAGIC PENNY VDH - 15/0004234 TAT/CHIP 945000005156780 NAC: 07/12/2018
CH ALLRIGHT RADEZKY Y ALLRIGHT MAGIC MAGGY - CRIA : DR. FRAUKE HINSCH PRO : DR. FRAUKE HINSCH

Scottish Terrier

No sometidos a pruebas de trabajo

Clase Intermedia Machos

- 243 NELSON AT TREYSASOF BUMAGE LOE - 2429856 TAT/CHIP 643178021100235 NAC: 25/06/2018
CH MR FRANKLIN DE TREYSAS Y CH ZHELAJU UDACHI OF BUMAGE - CRIA : KENNEL BUMAGE PRO : FERNANDEZ
DIAZ, JUAN ISIDRO

Clase Abierta Machos

- 244 ADVENTURES OF TOM SAWYER ALALÁ LOE - 2408828 TAT/CHIP 941000022620587 NAC: 17/03/2018
MULTI CH. MR. FRANKLIN DE TREYSAS Y CH. WINTER WAN DE TREYSAS - CRIA : ALFREDO FRANCO GARCÍA-
ALALÁ PRO : FRANCO GARCÍA, ALFREDO - PÉREZ JIMÉNEZ, JUAN JESÚS
- 245 YOUN RRC - 0169142 TAT/CHIP 941000017523270 NAC: 06/02/2015
SIN NOMBRE, ES UN RRC Y SIN NOMBRE, ES UN RRC - CRIA : PASCAL BREDOUX BALLY PRO : BREDOUX BALLY,
PASCAL

Clase Intermedia Hembras

- 246 NINETTE AT ' TREYSAS OT BUMAGE LOE - 2429855 TAT/CHIP 643178021100234 NAC: 25/06/2018
CH MR FRANKLIN DE TREYSAS Y CH ZHELAJU UDACHI OF BUMAGE - CRIA : KENNEL BUMAGE PRO : FERNANDEZ
DIAZ, JUAN ISIDRO

Clase Abierta Hembras

- 247 ALICE IN WONDERLAND ALALÁ LOE - 2408829 TAT/CHIP 941000022620525 NAC: 17/03/2018
MULTI CH. MR. FRANKLIN DE TREYSAS Y CH. WINTER WAN DE TREYSAS - CRIA : ALFREDO FRANCO GARCÍA-
ALALÁ PRO : FRANCO GARCÍA, ALFREDO - PÉREZ JIMÉNEZ, JUAN JESÚS
- 248 LOLA LOE - 2389573 TAT/CHIP 941000021897407 NAC: 01/09/2017
COCO Y - CRIA : PERIS CERDEIRIÑA FRANCISCO DAMIAN PRO : BREDOUX BALLY, PASCAL

West Highland White Terrier

No sometidos a pruebas de trabajo

Clase Abierta Machos

- 249 ALBORADA RINGO II LOE2419403 TAT/CHIP 938000000818293 NAC: 12/01/2018
ALBORADA FEDERER Y ALBORADA DUNA III - CRIA : TERESA GONZALBO JESUS PASTOR PRO : GUERRERO
PERALTA, JESUS

Clase Campeones Machos

- 250 BAHIA DE TXINGUDI SUPREME LOE - 2291045 TAT/CHIP 941000017678819 NAC: 21/07/2015
CH I'M MISTER FETE DU MOULIN DE MAC GREGOR Y CH BAHIA DE TXINGUDI PARIS - CRIA : MANU MONREAL PEREZ PRO : MONREAL, MANU
- 251 TOMIO BILA AMFORA CLPWHW/7922 TAT/CHIP 900032002286513 NAC: 23/04/2015
BOCANS BAKIN BUSINESS Y KAYLA BILA AMFORA - CRIA : JANA NOVAKOVA PRO : BROGNEZ-BYL, MONIQUE

Clase Jovenes Machos

- 252 ALBORADA AQUILES LOE - 2444781 TAT/CHIP 938700000810539 NAC: 11/08/2018
ALBORADA QUILATE Y ALBORADA DANIELA - CRIA : JESUS PASTOR Y MAITE GONZALBO PRO : PASTOR Y GONZALBO, JESÚS Y MAITE

Clase Abierta Hembras

- 253 ALBORADA MISS DAISY LOE - 2329731 TAT/CHIP 938000000798603 NAC: 15/07/2016
CH ALBORADA FEDERER Y ALBORADA EASY GOING - CRIA : JESUS PASTOR Y MAITE GONZALBO PRO : PASTOR Y GONZALBO, JESÚS Y MAITE
- 254 ALBORADA SOUTH QUEEN SORAYA LOE - 2402883 TAT/CHIP 938000000812237 NAC: 05/08/2017
Y - CRIA : JESUS PASTOR /MAITE GONZALBO PRO : PASTOR VALVERDE , SILVIA

Clase Campeones Hembras

- 255 BAHIA DE TXINGUDI IN LOVE LOE - 2291043 TAT/CHIP 941000017678818 NAC: 21/07/2015
MANU Y MONREAL - CRIA : MANU MONREAL PRO : MONREAL, MANU
- 256 LIVANA OF BAZIL 'S BAND LOSH1109210 TAT/CHIP 972273000109455 NAC: 03/03/2012
VALENTIN DU MOULIN DE MC GREGOR Y ALBORADA MOONDANCER - CRIA : MONIQUE BROGNEZ-BYL PRO : BROGNEZ-BYL, MONIQUE

3 - Terriers de tipo Bull

Bull Terrier Standard

No sometidos a pruebas de trabajo

Clase Abierta Machos

- 257 GARNATA ALVEJUD ELTON LOE - 2394096 TAT/CHIP 941000022445926 NAC: 17/11/2017
CH UK EMRED DEVILS SPY Y YVETTE DE GARNATA ALVEJUD - CRIA : JOSE FRANCISCO LOPEZ RODRIGUEZ PRO : LOPEZ RODRIGUEZ, JOSE FRANCISCO - SOTO CAMACHO, FELISA
- 258 MILDRE'S BULLS KING MASTER LOE - 2376453 TAT/CHIP 941000021635284 NAC: 01/04/2017
ZARACLE ZALUTATION Y MULTY CH BULLCALALTAMIRA ESSENCE OF CAVERN - CRIA : ANDRES BURGOS Y MILAGROS RUIZ PRO : BURGOS ARTERO, ANDRES

Clase Campeones Machos

- 259 CH POKERSTAR HARPER MOONFLOWER LOE2190961 TAT/CHIP 900182000640230 NAC: 04/04/2013
MOONFLOWER HOPKINS Y COSMOPOLITAN FANCY DRESS AT MOONFLOWER - CRIA : NORBERT SZABO RUBEN GONZALEZ BARRADO PRO : GONZALEZ BARRADO, RUBEN

Clase Jovenes Machos

- 260 THE DRACNULL BAD BUNNY LOE - 2444962 TAT/CHIP 978101081993340 NAC: 19/11/2018
REBELSIDE I AM THE SUPERMAN Y GWENBULLY LORDBULL MARA - CRIA : ANA Mª ALMIJE PRO : ALMIJE PERALES , ANA

Clase Abierta Hembras

- 261 GARNATA ALVEJUD ESTELA LOE - 2394097 TAT/CHIP 941000022445924 NAC: 17/11/2017
CH UK EMRED DEVILS SPY Y YVETTE DE GARNATA ALVEJUD - CRIA : JOSE FRANCISCO LOPEZ RODRIGUEZ PRO : LOPEZ RODRIGUEZ, JOSE FRANCISCO - SOTO CAMACHO, FELISA

Bull Terrier Miniatura

No sometidos a pruebas de trabajo

Clase Abierta Machos

- 262 CRISTO FERNANDO DE LCOSSTA LOE - 2402296 TAT/CHIP 941000022386574 NAC: 14/12/2017
BUAKAW DE LCOSSTA Y CALIOPE DE LCOSSTA - CRIA : EZEQUIEL ROMAN PRO : ROMAN ROSA, EZEQUIEL

Clase Jovenes Machos

- 263 FREDDIE MERCURY DE TROPICALBULL LOE - 2453004 TAT/CHIP 941000023486352 NAC: 13/10/2018
CRISTO FERNANDO DE LCOSSA Y TROPICALBULL DE LCOSSA - CRIA : ADRIÁN MOYA MARIN PRO : MOYA MARIN , ADRIÁN

Clase Intermedia Hembras

- 264 MILKYWAYMINIATURE IONA'S SOUL LOE - 2408283 TAT/CHIP 941000022632998 NAC: 13/02/2018
MILKYWAYMINIATURE RAIMOND REDINGTON Y IONA VOM WENDLAND - CRIA : JORGE HOLGIN GRANELL PRO : CARREÑO DE PABLOS , JONATAN

Clase Abierta Hembras

- 265 MARVI'S STILE EE VELICHESTVO LOE - 2475120 TAT/CHIP 643094800021645 NAC: 29/04/2017
GJUNP ELITNY PERCHIK Y MARVI'S STILE HANUMA - CRIA : PIGLOVSKAYA M.V PRO : ROMAN ROSA, EZEQUIEL

Clase Jovenes Hembras

- 266 HABANA DE TROPICALBULL LOE - 2458008 TAT/CHIP 941000023844315 NAC: 11/01/2019
CRISTO FERNANDO DE LCOSSA Y FURY DE TROPICALBULL - CRIA : ADRIÁN MOYA MARIN PRO : MOYA MARIN , ADRIÁN

Staffordshire Bull Terrier

No sometidos a pruebas de trabajo

Clase Abierta Machos

- 267 ORLANDO RRC 0164944 TAT/CHIP 941000022048373 NAC: 30/07/2017
JAICO Y FLORIDA - CRIA : JOSE DAVID NAVARRO ARANDA PRO : NAVARRO ARANDA JOSE DAVID

Clase Jovenes Machos

- 268 O'CONNOR RETSE-STAFF LOE - 2438754 TAT/CHIP 941000023240455 NAC: 29/07/2018
VANGERBULL WHAT A BOY Y NELLY - CRIA : ALEX RETSE-STAFF PRO : MORTES ALCARAZ, ALEX

Clase Abierta Hembras

- 269 ARIZONA RRC 0164942 TAT/CHIP 941000022048498 NAC: 30/07/2017
JAICO Y FLORIDA - CRIA : JOSE DAVID NAVARRO ARANDA PRO : NAVARRO ARANDA JOSE DAVID

American Staffordshire Terrier

No sometidos a pruebas de trabajo

Clase Abierta Machos

- 270 KARBALLIDO STAFFS HOTSHOT LOE - 2392612 TAT/CHIP 941000021638294 NAC: 04/06/2017
KARBALLIDO STAFFS TASTE THE FAME Y NGORONG NGORONG LOVE ME TWO TIMES - CRIA : NACHO CARBALLIDO PRO : CHAMORRO RUBA, MARÍA
- 271 MURRAY DE DIAMANTES DEL REINOSO LOE - 2327999 TAT/CHIP 941000017936764 NAC: 22/01/2016
ACH'S GOLDEN RAIDER Y CARMEN ELECKTRA DEL HIJAR - CRIA : ALEX GOMEZ / MIRIAM RUIZ PRO : GOMEZ ROJO , ALEJANDRO
- 272 NOCHE OSCURA YLEI LOE - 2344272 TAT/CHIP 93800000807205 NAC: 12/12/2016
MULTI CH. OSORIO DE CANS JUANSA Y DREAMS OF LA VEGA INFIEL - CRIA : JOANA CORRALEJO MORA PRO : RAMÍREZ ARMARIO, JUAN JOSÉ - JUAN JOSÉ RAMÍREZ ARMARIO

Clase Campeones Machos

- 273 KARBALLIDO STAFFS MAMBO GOLDEN LEGEND LOE - 2223368 TAT/CHIP 941000017086967 NAC: 01/06/2014
CH.KARBALLIDO STAFFS SECRET WEAPON Y CITADELA KING OF RINGS - CRIA : NACHOCARBALLIDO PRO : ANDRES CARBALLIDO, JOSE IGNACIO

Clase Jovenes Machos

- 274 MISSNAR'S FOLLOW ME LOE - 2462376 TAT/CHIP 941000023106639 NAC: 05/12/2018
GCHP ROADHOUSE'S LIFE OF THE PARTY Y MISSNAR'S I'M LOVIN'IT - CRIA : PATRICIA LLAMERO PRO : LLAMERO CHICO, PATRICIA

Clase Abierta Hembras

- 275 MAJESTIC STAFFS MDK SILVER SKILLET LOE - 2383241 TAT/CHIP 941000021669595 NAC: 27/09/2017
CASANOVAS GIVE IN TO ME Y MAJESTIC STAFFS HALF MOON - CRIA : ISMAEL ANGEL PRO : RODRIGUEZ GARCIA, GABRIEL

- 276 REYESTAFF'S ALL EYES ON ME LOE - 2322228 TAT/CHIP 941000019026627 NAC: 10/01/2016
CH. KARBALLIDO STAFFS ASTÉRIX Y CH. REBEL AND PROUD FIGHT OR DIE - CRIA : CRISTOBAL REYES
RODRIGUEZ PRO : REYES RODRIGUEZ, CRISTOBAL
- 277 SOUTH STAFFS OLE OLE OLE LOE - 2340163 TAT/CHIP 941000019879980 NAC: 08/08/2016
MULTI CH OSORIO DE CANS JUANSA Y THUNDER BULLY BLA BLA BLA - CRIA : SOUTH STAFFS PRO : NAVARRO
SANCHEZ, MONTSE

Clase Campeones Hembras

- 278 KARBALLIDO STAFFS KATHALINA LOE - 2220329 TAT/CHIP 941000017088111 NAC: 17/06/2014
CH TOP GUN LONG STEP Y CH MELODY FLIGHT STAFF - CRIA : JOSE IGNACIO ANDRES CARBALLIDO PRO :
KANNINEN, MILLA

Clase Jovenes Hembras

- 279 CAN FAR STAFF JONSU LOE - 2467655 TAT/CHIP 941000024003772 NAC: 18/02/2019
BURY MY BODY CHRIS KENNEL'S Y TB MISTICA LEGEND OF GODS - CRIA : GUILHERMO JOSE CARRIO BALLESTER
PRO : CARRIO BALLESTER, GUILLERMO JOSE
- 280 YOU MAKE IT CLAP TIERRAS DE ENSUEÑOS LOE - 2475004 TAT/CHIP 941000024124039 NAC: 13/01/2019
VIRIATHUS DE CANSJUANSA Y CALIFORNIA LOVE TIERRAS DE ENSUEÑOS - CRIA : ESTEBAN TENORIO PONCE PRO :
TENORIO, ESTEBAN

4 - Terriers de Compañía

Australian Silky Terrier

Clase Abierta Hembras

- 281 CURIOSITY STARDUST ALL OVER FINFI30507/13 TAT/CHIP 968000010246750 NAC: 26/03/2013
TAWNY MIST WIND DANCER SVEN Y CURIOSITY PRETTY PRINCESS - CRIA : KRISTINA HEINONEN PIA SAARES PRO :
SALMELA, MARI

Yorkshire Terrier

No sometidos a pruebas de trabajo

Clase Abierta Hembras

- 282 DJAKARTA'S LOLITA LEMPICKA SE58906/2017 TAT/CHIP 752098100850136 NAC: 21/10/2017
DJAKARTA'S LET'S MINGLE I'M SINGLE Y JUDGE'IS KRISTEL - CRIA : ERIKSSON MARIE CHARLOTTE PRO :
PERSSON, AGNETHA

GRUPO CUARTO*Teckels (Dachsunds)***Dachshunds****Teckel Estandar pelo duro**

Sometidos a pruebas de trabajo

Clase Abierta Machos

- 283 DUY RRC - 0170624 TAT/CHIP 985113001254339 NAC: 31/03/2017
Y - CRIA : PRO : CABEZA LOPEZ, ANTONIO MIGUEL

Clase Campeones Machos

- 284 CAMAEL THE ANGEL RRC - 0159436 TAT/CHIP 981020000213146 NAC: 03/03/2016
HULISE I DE LA YOSA Y RAKI DE VIANZAR - CRIA : CAMAEL KENNEL PRO : MAGRO GUTIERREZ, OSCAR - ACEBES
BENITO MIRIAM

Clase Campeones Hembras

- 285 CH LILIT DEL COLLADO DEL DIABLO LOE - 2273916 TAT/CHIP 941000018409798 NAC: 28/08/2015
CH ALI DE LA ALBARIA Y FURIA DEL COLLADO DEL DIABLO - CRIA : SERGIO LÓPEZ MARTÍNEZ PRO : LÓPEZ
MARTÍNEZ, SERGIO

Teckel Estandar pelo corto

Sometidos a pruebas de trabajo

Clase Intermedia Machos

- 286 CANBRIZA THE BLACK LEGEND LOE - 2413777 TAT/CHIP 941000022901909 NAC: 25/05/2018
BOLERO DE FERMINCAN Y CANBRIZA SCANDAL - CRIA : JUAN CABRERIZA LEON PRO : CABRERIZA LEÓN, JUAN

Clase Campeones Machos

- 287 BACO DE LA CUESTA ROMERO LOE - 2306444 TAT/CHIP 941000019231424 NAC: 23/02/2016
MULTICH TOPO DE VIÑASWALD Y MULTICH HILDA DE VIÑASWALD - CRIA : ARACELI RODRIGUEZ GIL PRO :
RODRIGUEZ GIL, ARACELI
- 288 CHE HERMO TULIO DE GRAYALA LOE2302736 TAT/CHIP 941000019009565 NAC: 09/12/2015
CH. TREIS PINHEIROS HUGO BOSS Y CH. ALTAJARA THE RED MAGIC - CRIA : INMA AYALA Y LUIS GRAJALES PRO :
GRAJALES CONDE, LUIS
- 289 LORD LUMPY VAN WÖERDEN LOE - 2246911 TAT/CHIP 985111000582019 NAC: 10/10/2014
CH. TANARAY TANGO AP VAN WÖERDEN Y CH. GOLDIE VAN WÖERDEN MARK MASS - CRIA : KENNEL VAN
WÖERDEN PRO : OJEDA MENDOZA, SERGIO

Clase Jovenes Machos

- 290 MONSIEURMALAMBO DE VIÑASWALD LOE - 2464314 TAT/CHIP 941000023802071 NAC: 12/12/2018
STANLEY AUS DER LEWERMANG FCI Y LADYGODIVA DE VIÑASWALD - CRIA : LUIS FEIJOO VIÑAS PRO : MORALES
SANCHEZ, MARIA JOSE

Clase Abierta Hembras

- 291 PORT SALUTE V.D. MIBAF'S HOEVE GKC4601 TAT/CHIP 528140000576456 NAC: 27/06/2014
AMICE FAVEA HUEY Y RUFINA VOM DRILAND - CRIA : L. HAMELINK PRO : GONZALEZ, ELIZABETH

Clase Campeones Hembras

- 292 CANBRIZA THE BLACK WING LOE - 2302866 TAT/CHIP 941000019460447 NAC: 01/06/2016
CH BESSDACHS CLASSIC BENTLEY Y CH VALDACHS CURRI KEIKO - CRIA : JUAN CABRERIZA LEON PRO :
CABRERIZA LEÓN, JUAN

Clase Jovenes Hembras

- 293 CARLOTA DE LA CUESTA ROMERO LOE - 2438583 TAT/CHIP 941000023102720 NAC: 01/07/2018
CH TOPO DE VIÑASWALD Y CH MADE IN GERMANY DE VIÑASWALD - CRIA : ARACELI RODRIGUEZ GIL PRO :
RODRIGUEZ GIL, ARACELI
- 294 MADEMOISELLEMIELA DE VIÑASWALD LOE - 2464309 TAT/CHIP 941000023802003 NAC: 12/12/2018
STANLEY AUS DER LEWERMANG FCI Y LADYGODIVA DE VIÑASWALD - CRIA : LUIS FEIJOO VIÑAS PRO : MORALES
SANCHEZ, MARIA JOSE

Teckel Miniatura pelo duro (Zwerg)

Sometidos a pruebas de trabajo

Clase Abierta Machos

- 295 ASTOR DEL CARONI LOE - 2276867 TAT/CHIP 941000018543875 NAC: 20/06/2015
MAGIK RAINBOW ZODCHY ROSSI Y VALENTINA DEL CARONI - CRIA : CLAUDIA BUSTAMANTE TUSS PRO :
BUSTAMANTE TUSS, CLAUDIA

Clase Jovenes Machos

- 296 DONDERSTEEN JERRY LOE - 2458114 TAT/CHIP 985113002576061 NAC: 08/02/2019
CASPER DEL CARONI Y ZINGARA DEL CARONI - CRIA : MERLIJN BRENNINKMEIJER PRO : BRENNINKMEIJER,
MERLIJN
- 297 MATEO DE GUPI LOE - 2454340 TAT/CHIP 963008001108286 NAC: 10/02/2019
PERDIDO DE GUPIDE GUPI Y GUPI - CRIA : GUTIERREZ FRANCO JUAN JOSE PRO : GUTIERREZ FRANCO, JUAN JOSE

Clase Veteranos Machos

- 298 ALPHERATZ FRANCISCO ROIY8725 TAT/CHIP 978101080510823 NAC: 28/08/2009
CH. ALPHERATZ THE BOSS Y CH. NEBBIA DEL GOTHA - CRIA : E. BOZA PRO : ALLAN , MARY
- 299 HULISES I DE LA YOSA LOE - 1877815 TAT/CHIP 953000005253163 NAC: 12/04/2009
CHELINES EL VIENES Y WALLY VOM LINTELER-FORST - CRIA : JOSE MANUEL SASTRE TOQUERO PRO : MAGRO
GUTIERREZ, OSCAR - ACEBES BENITO MIRIAM

Clase Abierta Hembras

- 300 AUCHANS TAKE A CHANCE ON ME IKCA05335 TAT/CHIP 966000100670134 NAC: 14/11/2015
CH. ALPHERATZ FRANCISCI Y CH. COME AND GET ME DA QUINTA D'ABROERIA - CRIA : MARY ALLAN PRO :
MACCLANCY, JEANN
- 301 DONDERSTEEN JOY LOE - 2399776 TAT/CHIP 985113001132602 NAC: 21/12/2017
OHOTNICHYI AZART TSIRANO Y DONDERSTEEN LOVE ME FOREVER - CRIA : MERLIJN BRENNINKMEIJER PRO :
BRENNINKMEIJER, MERLIJN

Teckel Miniatura pelo largo (Zwerg)

Sometidos a pruebas de trabajo

Clase Abierta Machos

- 302 KATERINAPARK ZORAVAR IKCTGN36533 TAT/CHIP 643096000137278 NAC: 09/02/2017
RUSS. CH. BINGO AMBERDACH NIK Y RUSS. CH. TARANTELLA. RUS CINTIA - CRIA : ENKATERINA E. FALINA PRO :
MACCLANCY, JEANN

Clase Abierta Hembras

- 303 AUCHANS TEDDI BAIR GKC4874 TAT/CHIP 941000022620955 NAC: 12/10/2017
CH. KARNOS Z KONSKIEGO RAJU Y FONTEYN MARGOT HOKUS POKUS Z PERLOWEJ - CRIA : MARY-JANE ALLAN
PRO : ALLAN , MARY

Teckel Miniatura pelo corto (Zwerg)

Sometidos a pruebas de trabajo

Clase Intermedia Machos

- 304 LARGOREAL VUDI ALEN LOE - 2425950 TAT/CHIP 112069810015731 NAC: 23/03/2018
MAKAROSHA IZ OMSKOI KREPOSTI Y FOREST FENTIZI NENSI DRIVE GIRL - CRIA : LILIYA KULIANIONAK VITEBSK
PRO : CRESPO BUENO IGNACIO

Clase Abierta Machos

- 305 BALTIYSKIY TALISMAN D'JOKER LOE - 2463855 TAT/CHIP 900119000513195 NAC: 01/08/2017
CH LORIK'S BASKIN ROBINS Y CH BALTIYSKIY TALISMAN OLYMPIA - CRIA : KUROPATKINA YULINA PRO : ANDREY
PERIAGO, FRANCISCO MANUEL

Clase Campeones Machos

- 306 CH. ESP. PT. GIB. INTER. VIKING-|| IZ OMSKOI KREPOSTI LOE - 2345557 TAT/CHIP 643099000149815 NAC: 12/02/2016
CH.LISEO NOSA NEVSKIY Y CH.POPRYGUNIA STREKOZA IZ OMSKOI KREPOSTI - CRIA : GALKEVICH O. N. PRO :
SOSA ASIAN , MARIA DEL CARMEN

Clase Intermedia Hembras

- 307 GITANA DE VIÑAS DE JEREZ LOE - 2432041 TAT/CHIP 941000023172663 NAC: 20/06/2018
Y - CRIA : MARIA JOSE MORALES SANCHEZ PRO : GARCIA SOTO, MIGUEL ANGEL

Clase Abierta Hembras

- 308 CHJ. PT CH. GIB ELECTRA DE BRISAS DEL ARRAYAN LOE - 2367733 TAT/CHIP 941000021599581 NAC: 19/04/2017
CHEARA TRES COLORES Y JERTRUDIS DE LA BULERIA - CRIA : MARIA DEL CARMEN SOSA ASIAN PRO : SOSA ASIAN , MARIA DEL CARMEN

Clase Jovenes Hembras

- 309 MINIDOGLAND IRIDA LOE - 2470085 TAT/CHIP 643094100589919 NAC: 11/11/2018
MIDOGLAND LEXUS Y ARMIDACH TINY TOOM - CRIA : IRINA ROMASHOVA PRO : CRESPO BUENO, IGNACIO
- 310 UBI CONCORDIA IBI VICTORIA LOE - 2468355 TAT/CHIP 941000023833507 NAC: 14/02/2019
LORIWIDD CASPER UCRRAINIAN BOY Y XENIA DE BRISAS DEL ARRAYAN - CRIA : MARIA DEL CARMEN SOSA ASIAN PRO : SOSA ASIAN , MARIA DEL CARMEN

Clase Veteranos Hembras

- 311 CH. KARSWELL AFRICAN MISSTIFICATION AT CONSULATE GKC2642 TAT/CHIP 95800001387191 NAC: 05/10/2007
CH. LANGERAAT SIMAN AT KARSWELL Y CH. GLENFLORA SALSA LINDA - CRIA : HAZEL ZORAB PRO : GONZALEZ, ELIZABETH

Teckel Kaninchen pelo duro

Sometidos a pruebas de trabajo

Clase Abierta Machos

- 312 AUCHANS COME AND GET ME ANYTIME IKCZ77958 TAT/CHIP 966000100521322 NAC: 22/05/2014
MULTI CH. ALPHERATZ FRANCESCO Y MULTI CH. COME 7 GET ME DA QUINTA D'ABOERIA - CRIA : OWNERS PRO : ALLAN , MARY

Clase Jovenes Hembras

- 313 DE CHIMINDOA FLYING ANNIE LOE - 2442422 TAT/CHIP 900176000173002 NAC: 23/10/2018
GUIÑOL'S GOLDEN BOY Y CHELINES ANNA KARENINA - CRIA : DE CHIMINDOA PRO : LLUCH - PONS, MIGUEL - AIDÉ - AIDE PONS
- 314 MAPY DEL CARONI LOE - 2431986 TAT/CHIP 985113000447816 NAC: 07/08/2018
NAIPE DEL CARONI Y VERA DEL CARONI - CRIA : C BUSTAMANTE Y M BRENNINKMEIJER PRO : BRENNINKMEIJER, MERLIJN

Teckel Kaninchen pelo corto

Sometidos a pruebas de trabajo

Clase Veteranos Machos

- 315 CH.ES,GIBR,INT. CHELINES FULGENCIO GARCIA LOE - 1928236 TAT/CHIP 981098102955270 NAC: 08/10/2009
CHELINES BLACK TENTATION Y CHELINES LA CHOCOLATINA - CRIA : CHELINES PRO : SOSA ASIAN , MARIA DEL CARMEN

Clase Intermedia Hembras

- 316 DALIA DE GUPI LOE - 2430918 TAT/CHIP 963008000896588 NAC: 07/08/2018
Y - CRIA : GUPI PRO : GUTIERREZ FRANCO, JUAN JOSE

Clase Abierta Hembras

- 317 CH GIB. ALEA JACTA EST DE BRISAS DEL ARRAYAN LOE - 2269639 TAT/CHIP 941000017727160 NAC: 28/03/2015
M.CH. CHELINES FULGENCIO GARCÍA Y CHIQUITA DE LA BULERIA - CRIA : MARÍA DEL CARMEN SOSA BRISAS DEL ARRAYAN PRO : SOSA ASIAN , MARIA DEL CARMEN
- 318 LAUREL CORTE ALEGRE LOE - 2334421 TAT/CHIP 380260100344146 NAC: 13/05/2016
CYBERDACHS MINI PORTHOS Y GIOIA - CRIA : GLORIA VINCI PRO : MORALES SANCHEZ, MARIA JOSE

Clase Campeones Hembras

- 319 CH GILB. PYT . INT. ALPHERATZ VENI VIDI VICI LOE - 2283614 TAT/CHIP 938000000761974 NAC: 10/02/2015
GREAT KAPRIZ ALDERAAN Y MAGIK RAINBOW ANDROMEDA - CRIA : ENRIQUE BOZA PRO : SOSA ASIAN , MARIA DEL CARMEN

Clase Jovenes Hembras

- 320 AYL A DE GUPI LOE - 2439937 TAT/CHIP 963000000898312 NAC: 24/10/2018
Y - CRIA : PRO : GUTIERREZ FRANCO, JUAN JOSE
- 321 FOREST FORTUNA ADIUVAT DE BRISAS DEL ARRAYAN LOE - 2461086 TAT/CHIP 941000023802844 NAC: 04/01/2019
MAXIMILIAN DE CAMPOS DEL SUR Y LA CHOCOLATINA DE BRISAS DEL ARRAYAN - CRIA : BRISAS DEL ARRAYAN MARI CARMEN SOSA PRO : SOSA ASIAN , MARIA DEL CARMEN

322 NORDEN LIHT BARBIE 2 RKF - 5511859 TAT/CHIP 900113000932709 NAC: 01/10/2018
NORDEN LIHT DELIHT Y NORDEN LIHT ECLIPSE SOLAR - CRIA : IRINA YAKOVLEVA PRO : YAKOVLEVA IRINA

GRUPO QUINTO*Perros de tipo Spitz y tipo primitivo***1 - Perros nórdicos de trineo****Samoyedo**

No sometidos a pruebas de trabajo

Clase Campeones Machos

- 323 SALVIAMAR EAST BY NORTH LOE2235679 TAT/CHIP 941000017564537 NAC: 07/01/2015
CH. ARTAIGA'S ESSENCE MORE THAN WORDS Y JR.CH. SILVERWHITE LADY MACBETH - CRIA : MARGARITA
CASTELLANO PRO : CASTELLANO, MARGARITA

Clase Campeones Hembras

- 324 SALVIAMAR SNOW SWEET LOE2364827 TAT/CHIP 941000021596280 NAC: 27/05/2017
BLUEAEGEAN ORACLE OF APOLLO Y SILVERWHITE LADY MACBETH - CRIA : MARGARITA CASTELLANO PRO :
CASTELLANO, MARGARITA

Clase Jovenes Hembras

- 325 EL-AL'S LIGHT OF DAY LOE2450217 TAT/CHIP 981020011126714 NAC: 31/10/2018
AM GCH ARCTIC FOX GET THE LED OUT Y AM GCH EL-AL'S MAGIC IN THE MOONLIGHT - CRIA : CATHERINE BUHALY
IBOLD PRO : CASTELLANO, MARGARITA

Alaskan Malamute

No sometidos a pruebas de trabajo

Clase Intermedia Machos

- 326 ARN ULF FCM - H9334 TAT/CHIP 643094100537831 NAC: 12/04/2018
CH CHESVIK TOP GO AND WIN Y CH OLIMPIA CRIMEAN KHAN - CRIA : ULF PRO : ULF,A

Clase Jovenes Machos

- 327 CIJARA ALWAYS KIRIL LOE - 2457867 TAT/CHIP 941000023456406 NAC: 14/11/2018
CH CIJARA NATAN Y CH CIJARA NATAN - CRIA : CIJARA MALAMUTES PRO : SERNA SANCHO, ALICIA

Clase Abierta Hembras

- 328 AISHA WOLF GRAY LOE2345423 TAT/CHIP 985113000623819 NAC: 24/10/2016
GOLD OF MAJA NATIONAL HERO Y WOLF GRAY SKIMO KISS - CRIA : JAVIER PONTE PRO : LAGUNA COPADO,
JORGE

Clase Campeones Hembras

- 329 KUMATA WINDSTAR'S FIGHTER KOWA DE CIJARA LOE - 2262427 TAT/CHIP 985112005032257 NAC: 12/04/2015
CH. MYTUK'S TECHNICAL KNOCKOUT Y CH. KUMATA'S DESIGNER LABEL - CRIA : SUZANNE TIMBERLAND & EDIE
THOMAS PRO : SERNA SANCHO, ALICIA

Siberian Husky

No sometidos a pruebas de trabajo

Clase Intermedia Machos

- 330 LONG LIVE THE KING LOE - 2406953 TAT/CHIP 941000022566035 NAC: 19/01/2018
INVICTUS DEL KARRACES Y WILD NATURE OMNI'S - CRIA : WINTER DREAMS SIBERIANS PRO : MARTIN JIMENEZ,
MIGUEL ANGEL - LEPE OLEA, ISABEL

Clase Abierta Machos

- 331 GOBI RRC - 0169366 TAT/CHIP 941000022300886 NAC: 02/12/2017
LEONIDAS Y NIEBLA - CRIA : RAFAEL SANCHEZ DE NIEVA AGÜERA PRO : SANCHEZ DE NIEVA AGÜERA, RAFAEL
- 332 KARASOMA LETS GO BABY LOE - 2415576 TAT/CHIP 941000021614594 NAC: 22/12/2017
CH.AQUILES SANT'SERRA Y KARASOMA LA VIE EN ROSE - CRIA : ANTONIO RIVERA - KARASOMA SIBERIANS PRO :
RIVERA TRISTANCHO, ANTONIO
- 333 ROCK ME AMADEUS LOE - 2379760 TAT/CHIP 94100002192648 NAC: 08/01/2017
AQUILES SANT'SOERRA Y SHANELL DE CUIKCI - CRIA : RACHEL WEBB PRO : WEBB, RACHEL

Clase Jovenes Machos

- 334 RÔLO LODBROCK DE CIRCE LOE - 2454298 TAT/CHIP 941000023684384 NAC: 24/12/2018
LEONIDAS DE ESPARTA Y CIRCE Y ATLANTERRA SAMBA BIMBA - CRIA : SEBASTIÁN BONILLA CARMONA PRO :
BONILLA CARMONA, SEBASTIAN - BONILLA CARMONA, RAUL

Clase Veteranos Machos

- 335 CH AQUILES SANTSERRA LOE - 2053365 TAT/CHIP 941000013497640 NAC: 14/09/2011
KRISTARI'S JUST CRUISIN Y KRISTARI'S JUST PEACHY - CRIA : TATIANA BOTTERILL PRO : ANGUITA PLANA,
CARLOS JAVIER

Clase Intermedia Hembras

- 336 ASYA DREAMING IN THE MOON LOE - 2406951 TAT/CHIP 941000023220957 NAC: 19/01/2018
INVICTUS DEL KARRACES Y WILD NATURE OMNI'S - CRIA : WINTER DREAMS SIBERIANS PRO : MARTIN JIMENEZ,
MIGUEL ANGEL - LEPE OLEA, ISABEL

Clase Jovenes Hembras

- 337 BALISTARYUS CELESTIAL NORTHERN LIGHT LOP - 563369 TAT/CHIP 620098500018364 NAC: 14/12/2018
FENIX DEL KARRACES Y HIYOUTON MIRACLE OF LOVE - CRIA : DIOGO MIGUEL LOUREIRO FONSECA PRO :
LOUREIRO FONSECA, DIOGO MIGUEL
- 338 KOBA DE CIRCE LOE - 2454297 TAT/CHIP 941000023684404 NAC: 24/12/2018
LEONIDAS DE ESPARTA Y CIRCE Y ATLANTERRA SAMBA BIMBA - CRIA : SEBASTIÁN BONILLA CARMONA PRO :
BONILLA CARMONA, SEBASTIAN - BONILLA CARMONA, RAUL

4 - Spitz europeos

Spitz Lobo (Wolfspitz)

No sometidos a pruebas de trabajo

Clase Abierta Machos

- 339 ILARGI BETAOKO KEOPS LOE - 2368114 TAT/CHIP 981020000207338 NAC: 22/03/2017
ESWOOD AHOY Y IB KO GOTHIC PRINCESS - CRIA : EVA ALKORTA SANTISTEBAN PRO : VILLAR RIOS, ROBERTO
- 340 MIDNIGHT IN MANHATTAN DES SEIGNEURS DE LA VALLÉE DE L'ISLE LOF - 42816/5901 TAT/CHIP 250268731786714 NAC:
INTOX SCHWEPES OF BLOOD WHITE Y HOPE DES SEIGNEURS DE LA VALLÉE DE L'ISLE - CRIA : DIAS RODRIGUEZ
MANUEL PRO : BRISSAUD, MALAURIE

Clase Intermedia Hembras

- 341 OMAHA BLOODY BEACH DU ROUSSILLON LOF - 46970/9063 TAT/CHIP 250269811460872 NAC: 02/06/2018
IRON MAN DEL MONTE DRAGNONE Y JAIKA - CRIA : AGUIRRE STÉPHANIE PRO : BRISSAUD, MALAURIE

Clase Abierta Hembras

- 342 KLEOPATRA LOE - 2368113 TAT/CHIP 981020000207343 NAC: 22/03/2017
ESWOOD AHOY Y ILARGI BETA'KO GOTHIC PRINCESS - CRIA : ILARGI BETA'KO PRO : ABAD PINO, ROCÍO

Spitz pequeño naranja,gris y otros colores(Kleinspitz)**Clase Jovenes Machos**

- 343 THAI SILK GLADIATOR LOE2042473 TAT/CHIP 643093905006278 NAC: 01/06/2018
THAI SILK GOLDEN LEGEND Y THAI SILK LOVE CANNOT TURN AROUND - CRIA : MIRONENKO SVETLANA PRO :
MESA ABDALA, MARIA ESPERANZA

Spitz enano (Pomerania)

No sometidos a pruebas de trabajo

Clase Intermedia Machos

- 344 AIZENS TOUCHING HEARTS LOE - 2421416 TAT/CHIP 941000023059627 NAC: 04/05/2018
CH. OUR AMBASSADOR FOR TRENARWYN Y CH. PARK AVENUE SWEET LILLIUM AT AIZENS - CRIA : JOSE ANTONIO
MOGRO PRO : MOGRO MACHUCA, JOSE ANTONIO
- 345 IN TIME POMS PRINCE OF THE NORTH LOE - 2439047 TAT/CHIP 900108001619756 NAC: 23/02/2018
DVORTSOVIY PES ULAN EE VELICHESTVA Y L'OMBRA DELLA QUEEN - CRIA : ALEXANDER ALEXANDROV PRO :
COLORADO PERTEGAS, ANA BELEN

Clase Abierta Machos

- 346 AIZENS HERE COMES THE SUN LOE - 2291382 TAT/CHIP 941000018745825 NAC: 14/12/2015
JCH. ALTINAS SILVER SHADOW Y CH. PARK AVENUES SWEET LILLIUM AT AIZENS - CRIA : JOSE ANTONIO MOGRO
PRO : MOGRO MACHUCA, JOSE ANTONIO
- 347 INTIME POMS PRINCE OF DIAMONDS LOE2411708 TAT/CHIP 900108001619745 NAC: 23/02/2018
DVORTSOVIY PES ULAN EE VELICHESTVA Y L'OMBRA DELLA QUEEN - CRIA : ALEXANDAR ALEXANDROV PRO :
RODRIGUES DOS SANTOS, HERMINIA

Clase Jovenes Machos

- 348 ART ELLIS FOMPOM SAMMY UKU - 04V271D318 TAT/CHIP 900079000577906 NAC: 16/12/2018
ALL MAX POM TRIED AND TRUE Y TSVETIK SEMITSVETIK GOLD BABY - CRIA : LIUBOV FOMENKO PRO : FOMENKO,
LIUBOV

Clase Abierta Hembras

- 349 DIAMOND PUPPY S RIHANNA LOE2403177 TAT/CHIP 941000022394996 NAC: 16/01/2018
AZANAT TEDDY BOY PERCHIK Y DIAMOND PUPPY'S DORY - CRIA : RODRIGUES DOS SANTOS HERMINIA PRO :
RODRIGUES DOS SANTOS, HERMINIA

Clase Jovenes Hembras

- 350 KATIUSKA DE SIBERLAND LOE - 2472763 TAT/CHIP 941000024028220 NAC: 14/02/2019
KRISTAL YANIRY UMKA Y WENDY DE SIBERLAND - CRIA : SIBERLAND PRO : FERRANDO GINER, MARIA
- 351 SUPER GLAMOUR PRINCESS UKU - 01T239D 80 TAT/CHIP 900113002102857 NAC: 25/01/2019
SUPER GLAMOUR LEMON Y SUPER GLAMOUR KONSTANCIA - CRIA : TETIANA GOROVAYA PRO : GOROVAYA,
TETIANA

5 - Spitz asiáticos y razas semejantes

Chow chow

No sometidos a pruebas de trabajo

Clase Abierta Hembras

- 352 BLACK KINDOM DESTINY OF LUCK LOE2401121 TAT/CHIP 991001001198489 NAC: 17/11/2017
APPLAUSE FOR YOU DJALO Y BLACK KINDOM OPTIMA ENTOURAGE - CRIA : VERA DAVYDOVA BLACK KINDOM
PRO : LOPEZ PEREZ , EVA MARIA

Akita

No sometidos a pruebas de trabajo

Clase Jovenes Machos

- 353 KUNSHU DE LA SENDA DE T'SUNAYOSHI LOE2452098 TAT/CHIP 941000023716778 NAC: 05/12/2018
HIRYUU GO ROKKUANDO TOUWA Y MIZUKI DE LA SENDA DE T'SUNAYOSHI - CRIA : JESUS Y FABIOLA LA SENDA
DE T'SUNAYOSHI PRO : TONI, FERNANDEZ

Clase Intermedia Hembras

- 354 KIKO GO YOU DJENIMA UKU - 0371675 TAT/CHIP 990000001631150 NAC: 08/04/2018
YUMEORI GO YOU DJENIMA Y HASAKI GO YOU DJENIMA - CRIA : POLISHCHUK OLHA PRO : POLISHCHUK OLHA

Clase Abierta Hembras

- 355 A'HAJIME SAKURABAN LOE - 2423381 TAT/CHIP 642094500057504 NAC: 22/09/2017
KOTEI GO TAMASHI KENSHA Y IZANAMI SEKAI GO FUKUSHU KENSHA - CRIA : OPREAN L. A. & MELIAN M. PRO : BAEZA FERNANDEZ,
FRANCISCO JAVIER

Clase Jovenes Hembras

- 356 DAIYA AKA GO FUKUSHU NO KENSHA LOE2467211 TAT/CHIP 380260101186304 NAC: 17/08/2018
HISASHI GO SHIRAI Y SHIKI NO HANA GO SHIRAI - CRIA : MARIANELLA ARMINIO "FUKUSHU
NO KENSHA" PRO : TONI, FERNANDEZ
- 357 MEIYO TO EIKO B'HASU GO LOE - 2461326 TAT/CHIP 941000023709546 NAC: 15/02/2019
E'TENSHIN SAKURABAN Y A'HAJIME SAKURABAN - CRIA : FRANCISCO JAVIER BAEZA PRO : BAEZA FERNANDEZ,
FRANCISCO JAVIER

Akita Americano

No sometidos a pruebas de trabajo

Clase Abierta Machos

- 358 KYODAI EL DIABLO LOE - 2327840 TAT/CHIP 941000019523412 NAC: 01/09/2016
MULTI CH BISS BIS RUTHDALES BORN TO BE WILD Y KYODAI XANUK - CRIA : JOSE LUIS ARRABAL SANCHEZ PRO :
LÓPEZ GÓMEZ , ALVARO

Clase Jovenes Machos

- 359 KYODAI MURPHY'S LAW LOE - 2452208 TAT/CHIP 941000023098560 NAC: 26/10/2018
TAMONTEN RICHARD THE LIONHEART Y KYODAI XANUK - CRIA : JOSE LUIS ARRABAL SANCHEZ PRO : ARRABAL
SANCHEZ, JOSE LUIS

Shiba

Sometidos a pruebas de trabajo

Clase Campeones Machos

- 360 ZULEM GOLDEN STAR LOE2406269 TAT/CHIP 938000000804517 NAC: 20/10/2017
ZULEM SOOOO GOOD Y ZULEM ICE KISS - CRIA : CRISTINA SANCHEZ SALVADOR JAVIER CABELLO LUPION PRO :
SANCHEZ SALVADOR, CRISTINA

6 - Tipo primitivo

Basenji

No sometidos a pruebas de trabajo

Clase Intermedia Hembras

- 361 BOSSA NOVA SOUND OF THE WILD LOE2445/58 TAT/CHIP 100093300000831 NAC: 11/05/2018
CH INTOCAVEL TOC TOC ITAPUCA Y CH ITURY PUZZLE THE MICHONNE ITAPUCA - CRIA : ITURY PUZZLE KATTERINA
ROSCHINA SAVIO STEELE PRO : MALDONADO PINTOR, ISMAEL

Clase Jovenes Hembras

- 362 FARAOLAND MISS OMG LOE2460/36 TAT/CHIP 752093200047207 NAC: 08/12/2018
MULTI CH FARAOLAND SWEDISH DESIGN Y CH CHAGMAS ROSE TO FARAOLAND - CRIA : HELENA STRÖMBERT
HELENA STROMBERT PRO : MALDONADO PINTOR, ISMAEL

7 - Tipo primitivo.perros de caza

Podenco canario**Clase Campeones Machos**

- 363 HUGO BOSS RRC - 0161264 TAT/CHIP 941000019364370 NAC: 09/05/2016
ENZO DE LOS GUIJOS Y CANARIA - CRIA : MIGUEL PERERA PRO : PERERA RECIO, MIGUEL

Podenco Ibicenco pelo duro

Sometidos a pruebas de trabajo

Clase Campeones Machos

- 364 POGBA DE LA SIERRA DE ÁVILA LOE - 2390089 TAT/CHIP 941000022053306 NAC: 07/07/2017
JAIME DE LA SIERRA DE ÁVILA Y KENYA DE LA SIERRA DE ÁVILA - CRIA : ARTURO GARCÍA SÁNCHEZ PRO :
PERERA RECIO, MIGUEL

Clase Jovenes Hembras

- 365 REGINA DE LA MONTANERA RRC - 0170309 TAT/CHIP 941000023579418 NAC: 11/11/2018
FERMÍN Y GILDA - CRIA : RAMÓN CINTERO PUIG PRO : PERERA RECIO, MIGUEL

Podenco Ibicenco pelo corto

Sometidos a pruebas de trabajo

Clase Abierta Machos

- 366 SIMON DE CAN PERRUAN LOE - 2374161 TAT/CHIP 941000021686098 NAC: 25/04/2017
GASPAR D'ANTRILLES Y NUBE DEL POLLET - CRIA : ANTONIO MEDINA GOMEZ PRO : PERERA RECIO, MIGUEL

Clase Veteranos Machos

- 367 CURRO ROMERO LOE - 1992738 TAT/CHIP 941000012660507 NAC: 28/08/2010
OBOLO D'ANTRILLES Y HYRKANYA JULIA BALBILA - CRIA : MARIO SANCHEZ COLLADO PRO : PERERA RECIO,
MIGUEL

Cirneco del L'etna

Clase Abierta Hembras

- 368 COLOMBIAN FRIENDS TROUBLESHOOTER FINFI38053/17 TAT/CHIP 985113000608604 NAC: 15/04/2017
SOLOVYEV PINOCCIO Y COLOMBIAN FRIENDS SOMEBODY TO LOVE - CRIA : MARINA IDA ISAKSSON PRO : FRIMAN,
PIA

Clase Veteranos Hembras

- 369 COLOMBIAN FRIENDS SHINE OF GILT EDGE FINFI44339/11 TAT/CHIP 981098102967914 NAC: 10/07/2011
COLOMBIAN FRIENDS CHILI VIVAZ Y COLOMBIAN FRIENDS MAGIC WITCH - CRIA : MARINA IDA ISAKSSON PRO :
FRIMAN, PIA

8 - P. de caza,tipo prim,con un ridge en el lomo

Thai Ridgeback Dog

Clase Abierta Machos

- 370 ATHITH KHON SUAY LOE - 2415038 TAT/CHIP 941000022199609 NAC: 22/12/2017
THE ARROWROOT PLANTS Y KHIRI KHAN FA YING SIRIKIT - CRIA : EVA MECIAROVA PRO : BLAZEKOVA, LENKA

Clase Abierta Hembras

- 371 AYANG KHON SUAY LOE - 2415040 TAT/CHIP 941000022199630 NAC: 22/12/2017
THE ARROWROOT PLANTS Y KHIRI KHAN FA YING SIRIKIT - CRIA : EVA MECIAROVA PRO : BLAZEKOVA, LENKA

GRUPO SEXTO*Perros tipo sabueso, perros de rastro (excepto lebreles) y razas semejantes***1- Perros de tipo sabueso****1.2 - Perros tipo sabueso de talla mediana****Sabueso Español**

Sometidos a pruebas de trabajo

Clase Abierta Machos

- 372 MOSCATEL I. V. DEMOSTENES RRC - 0165194 TAT/CHIP 941000021926034 NAC: 14/08/2017
PORTO DE LAS CAÑADAS Y ROSARIO DEL MOSCATEL - CRIA : MOSCATEL.I.V PRO : LOBILLO ARANDA , MARÍA TERESA - REVILLA SERRANO, SONIA ELENA

1.3 - Perros de tipo sabueso de talla pequeña**Basset Hound**

Sometidos a pruebas de trabajo

Clase Campeones Machos

- 373 CARLISLE DE WILA DAMAR LOE - 2234910 TAT/CHIP 941000017349026 NAC: 09/11/2014
MULTI CH. RED ROBINS DOS SETE MOINHOS Y MULTI CH. ADRA DE WILA DAMAR - CRIA : MARTA LUCENA & DANIEL ALVAREZ PRO : LUCENA MORENO, MARTA
- 374 CH. PORT BRANDO DE TRES MANZANAS LOE - 2333907 TAT/CHIP 941000019794989 NAC: 01/09/2016
MULTI.CH. XANTHOS DE TRES MANZANAS Y MULTI.CH. GABBANA VAN HOLLANDHEIM - CRIA : PABLO MANZANAS PEREZ PRO : MANZANAS PEREZ, PABLO
- 375 MORNING DEW SWEEPERS AS YOU LIKE IT LOE - 2241339 TAT/CHIP 941000017174838 NAC: 18/01/2015
CH. GABRIEL QUEEN'S HERMELIN Y EW12 MULTIGCH. MULTICH. BASSJOY CRAZY NIGHT - CRIA : MARIANO GALÁN ZANCAJO PRO : GALÁN ZANCAJO, MARIANO

Clase Veteranos Machos

- 376 TRAPO DO AGRO DA COSTIÑA LOE - 1558220 TAT/CHIP 941000000215952 NAC: 30/06/2005
GASTON DE VANA YAVANNA Y COUP DE COEUR - CRIA : PRO : GALÁN ZANCAJO, MARIANO

Clase Abierta Hembras

- 377 MORNING DEW SWEEPERS CINDERELLA LOE - 2293157 TAT/CHIP 941000018227160 NAC: 19/01/2016
CH. XEIQUE DOS SETE MOINHOS Y MULTICH. EW12 BASSJOY CRAZY NIGHT - CRIA : MARIANO GALAN ZANCAJO PRO : GALÁN ZANCAJO, MARIANO

Clase Campeones Hembras

- 378 CHJ. CH. PRIDEBASS BIANCA TRES MANZANAS LOE - 2373075 TAT/CHIP 643094100496585 NAC: 17/04/2017
MULTI. CH. TERRA D'ORFILI ENZO Y MULTI. CH. PRIDEBASS AMI BOVARIA - CRIA : E. KHUDOLEEVA PRO : MANZANAS PEREZ, PABLO
- 379 ZIP-A-DEE-DOO-DAH OLEA BULL'S LOE - 2140518 TAT/CHIP 941000014762476 NAC: 02/03/2013
JCH. ZACK DOS SETE MOINHOS Y ALEGRIA DE LA VEGA DEL GENIL - CRIA : ALBERTO GARCÍA & ELMA DÍAZ PRO : GALÁN ZANCAJO, MARIANO

Beagle

Sometidos a pruebas de trabajo

Clase Campeones Machos

- 380 CH ALTAJARA MAHATMA GANDHI LOE2305043 TAT/CHIP 981020011319585 NAC: 21/12/2015
MULT CH ALTAJARA MARY POPINNS Y CH ALOTORIUS OLD GLORY DINAMIC SKY - CRIA : ALTAJARA PRO : CABALLERO ROBLES, MANUEL

Clase Abierta Hembras

- 381 TARHACANA BLOODY MARY LOE2432082 TAT/CHIP 941000023172815 NAC: 28/06/2018
CH ALTAJARA MAHATMA GANDHI Y CH ALTAJARA BAY BAY - CRIA : TARHACANA PRO : CABALLERO ROBLES, MANUEL

Clase Jovenes Hembras

- 382 TARHACANA CAIPIRINA LOE2432083 TAT/CHIP 941000023240122 NAC: 28/06/2018
CH ALTAJARA MAHATMA GANDHI Y CH ALTAJARA BAY BAY - CRIA : TARHACANA PRO : CABALLERO ROBLES, MANUEL

2 - Perros de rastro

Sabueso de sangre de Baviera

Sometidos a pruebas de trabajo

Clase Abierta Machos

- 383 AQUILES DE SANGRE ASTUR LOE - 2438658 TAT/CHIP 941000023166842 NAC: 24/07/2018
HULK SFORA NEMROADA Y BRISA TROPOWY - CRIA : DANIEL REVUELTA GONZALEZ PRO : ARRABAL PALOMO, JOSE ANTONIO

Clase Abierta Hembras

- 384 ARIEL RRC - 0166940 TAT/CHIP 941000022385684 NAC: 09/11/2017
NICO SFORA NEMRODA Y CAYETANA - CRIA : JOSE LUIS TRISTANCHO SANCHEZ PRO : ARRABAL PALOMO, JOSE ANTONIO

3 - Razas semejantes

Rhodesian ridgeback

No sometidos a pruebas de trabajo

Clase Jovenes Machos

- 385 CHARLY DE LA MUELA DE CORTES LOE - 2457183 TAT/CHIP 977200009392493 NAC: 10/02/2019
ARESVUMA TSARTIER BOKARI Y UNA HISTORIA DE LA MUELA DE CORTES - CRIA : JOSE ANTONIO BALLESTEROS CARRION PRO : BALLESTEROS CARRION, JOSE ANTONIO

Clase Abierta Hembras

- 386 RED PRAYD LEONA NISE LOE - 2403984 TAT/CHIP 981020000104201 NAC: 22/07/2017
OKENSANDENS POMA CON YESEKANI Y RED PRAYD ALANA - CRIA : RED PRAYD PRO : SHCHUKINA, IRINA
- 387 SIMONS PRAIDE SURPRISING STORY RKF5208941 TAT/CHIP 972274000410950 NAC: 11/03/2018
DEYONGA DAKARAY MA-DUTU Y SAIMONS PRAIDE VICTORIOUS SONG OF JOY - CRIA : OBUKHOVA O.N PRO : MADRID, YORLEINE

Clase Campeones Hembras

- 388 GLORIA DE KENYA DE LA MUELA DE CORTES LOE - 2190723 TAT/CHIP 941000016108125 NAC: 04/02/2014
ARESVUMA HA-SHAH Y BLONDY DE LA MUELA DE CORTES - CRIA : JOSE ANTONIO BALLESTEROS CARRION PRO : BAILLO ASENSIO, MARIBEL
- 389 RED PRAYD INFINITI RED LOE - 2379702 TAT/CHIP 941000018716824 NAC: 09/02/2017
RED PRAYD ZHABARI RED Y FAIRRY QUEEN DREAMS FOR RED PRAYD - CRIA : BORZINA YU V PRO : SHCHUKINA, IRINA

Dálmata (Dalmatinac)

No sometidos a pruebas de trabajo

Clase Intermedia Machos

- 390 CINCINNATI IZ TERLETSKOY DUBRAVY LOE - 2425850 TAT/CHIP 643094800034884 NAC: 16/12/2017
MULTI CH JAMIROQUAI THE ASTONSHING Y MULTI CH RHAPSODY II IZ TERLETSKOY DUBRAVY - CRIA : IRINA PETRAKOVA PRO : MARTÍNEZ IGLESIAS, JOSE CARLOS

Clase Abierta Hembras

- 391 SAFIRA DE DALMASIEL LOE - 2415370 TAT/CHIP 941000022606516 NAC: 31/01/2018
MACHI DALMASIEL Y SIECITAS DE CLIVEAL - CRIA : LUIS MIGUEL ALVAREZ MARQUEZ PRO : ALVAREZ MARQUEZ, LUIS MIGUEL - MARIA PERTUSA GONZALEZ

GRUPO SEPTIMO*Perros de muestra***1 - Perros de muestra continentales****1.1 - Tipo braco****Braco alemán de pelo corto**

Sometidos a pruebas de trabajo

Clase Abierta Machos

- 392 CAPONE DEL CASTILLO DE CALATRAVA LOE2412252 TAT/CHIP 941000022726252 NAC: 31/01/2018
CH COSMO VON DEN DONAU WIRLBELN Y ELIKA VOM LORDHOFF - CRIA : JUAN CARLOS GALIANA MARTIN PORTUGUES PRO : GALIANA MARTIN PORTUGUES, JUAN CARLOS
- 393 DOREX LOE - 2306655 TAT/CHIP 977200008794919 NAC: 24/04/2016COLA CORTA / SIN COLA
ASTHOR VONN VINNENBERG Y JULIET VON DEN DONAW WIRLVERN - CRIA : CARLOS CALANDRIA PASCUAL PRO : REYES MARQUEZ, JOSE MANUEL - REYES SEQUERA, CLAUDIA

Clase Campeones Machos

- 394 IBIS DE LOS MACHADEROS LOE - 2362682 TAT/CHIP 941000021422050 NAC: 02/04/2017
Y - CRIA : PRO : ALARCON VERGARA, ALFONSO

Clase Abierta Hembras

- 395 CARLA LOE2439048 TAT/CHIP 945000006120973 NAC: 17/03/2018
BLU Y REA - CRIA : GREGOS AUROSAS PRO : GALIANA MARTIN PORTUGUES, JUAN CARLOS
- 396 ZARA DE FUENTELIS LOE - 2390871 TAT/CHIP 941000022138258 NAC: 28/07/2017
Y - CRIA : VICENTE QUIJADA MARIO MATIAS PRO : CABEZA MARTIN, YERAY

Clase Trabajo Hembras

- 397 ALPHA DE COSTEREA LOE - 2422203 TAT/CHIP 941000022512861 NAC: 19/01/2018
BONGO VON RIVERWOODS Y JASMINE DE DELTA DE L'EBRE - CRIA : PEDRO LARA MAGAÑA PRO : CARAZO CARAZO, MANUEL

Clase Campeones Hembras

- 398 ATENEA DE AÑORETA LOE - 2276849 TAT/CHIP 941000018543553 NAC: 12/07/2015
FLOPI DEL PLANTONAL Y ELSA DEL PLANTONAL - CRIA : JULIAN FUENTES MONTANARY PRO : FUENTES MONTANARY, JULIAN

Braco de Weimar pelo corto

Sometidos a pruebas de trabajo

Clase Abierta Machos

- 399 ALBEITAR DE TA-ALTAJI LOE - 2339418 TAT/CHIP 981020000213038 NAC: 12/08/2016
NOBISKRUG XCITING ADVENTURE Y CH. AFRODITA - CRIA : ANA ALMANSA TARA PRO : ALMANSA, ANA
- 400 CASA DE JUNO ALMA PATER LOP - 554845 TAT/CHIP 991001001065759 NAC: 06/04/2018
BIS MULTI CH SILHOUETTES FAST ENOUGH Y WW'13 EW'15 BIS MULTI JRBIS MULTI CH CASA DE JUNO QUEEN OF PINUPS - CRIA : JOAO SOARES PRO : SOARES, JOAO

Clase Campeones Machos

- 401 CAMELOTS DANCING IN THE MOONLIGHT LOE - 2460245 TAT/CHIP 956000005098891 NAC: 28/02/2017COLA CORTA / SIN GCHS CH CAMELOTS THE BEST OF TIMES II Y CH CAMELOTA DIGGIN THE DANCING QUEEN - CRIA : SUSAN THOMAS PRO : TORRES GAMERO, JORDI
- 402 MULTI CH. VAIU WIND GOD FROM SEPTEMCOLLES LOE - 2346918 TAT/CHIP 945000001776871 NAC: 20/07/2016
WW14 EW14 INTCH MULTCH DALTON SILVER ANGEL FLYING FORWARD Y MULTCH APPLE OF MY EYE FALA LOVE'A - CRIA : NATALIA ANTHOKINA PRO : FEMENIA ANDRES, GLORIA

Clase Abierta Hembras

- 403 CASA DE JUNO ALMA MATER LOP - 554847 TAT/CHIP 900085000523001 NAC: 06/04/2018
MULTI CH SILHOUETTES FAST ENOUGH Y WW'13 EW'15 BIS MULTI JRBIS MULTI CH CASA DE JUNO QUEEN OF PINUPS - CRIA : JOAO SOARES PRO : SOARES, JOAO

- 404 I'M ITAKA TIERRA DEL VIENTO LOE - 2396848 TAT/CHIP 941000022104729 NAC: 26/09/2017
GHOSTWIND THE LION PRIDE Y HELENA FALA LOVE'A - CRIA : MACARENA PERLES PRO : PERLES SANCHEZ, MACARENA
- 405 MULTI CH. J. CAMELOT'S A ROSE BY ANY OTHER NAME LOE - 2400551 TAT/CHIP 956000005532152 NAC: 16/09/2017
GCHS.CH.CAMELOT'S L'M A TRAVELIN MAN Y CH.CAMELOT'S DORA THE EXPLORER - CRIA : SUSAN THOMAS PRO : TORRES GAMERO, JORDI
- 406 ZULA RRC0169141 TAT/CHIP 941000021438205 NAC: 19/12/2016
BUMPER Y DUNA - CRIA : MIGUEL MIGUEL PRO : LEIVA, EVA

Clase Campeones Hembras

- 407 CASA DE JUNO YOU'RE SEXY N YOU KNOW IT LOP - 538463 TAT/CHIP 900182001351908 NAC: 15/12/2016
MULTI CH SILHOUETTES FAST ENOUGH Y MULTI CH CASA DE JUNO JUST BECAUSE - CRIA : JOAO SOARES PRO : SOARES, JOAO
- 408 GCH. CH. YINA D RINALBA LOE - 2173089 TAT/CHIP 981020009315835 NAC: 16/08/2013
GREY CLASSIC'S KNOCK OUT Y EUGENIA GHOSTS OF PINAMAR - CRIA : MIGUEL ANGEL RINCON LUNA PRO : TORRES GAMERO, JORDI

Clase Jovenes Hembras

- 409 DAKOTA LOE - 2466616 TAT/CHIP 985113002472303 NAC: 04/10/2018
TRIKI Y ALMA DE LA CASA DE LOS GRISES - CRIA : DANIEL LOZANO MUÑOZ PRO : LOZANO MUÑOZ, DANIEL - JESSICA PALMA CASTELLANO
- 410 LAHORE TIERRA DEL VIENTO LOE - 2461898 TAT/CHIP 941000023743054 NAC: 12/02/2019
FALCO TIERRA DEL VIENTO Y CLEOPATRA DEL VIENTO HUMAN TOUCH - CRIA : MACARENA PERLES PRO : PERLES SANCHEZ, MACARENA
- 411 OCALA DE XALONIA RRC - 0169585 TAT/CHIP 941000023176746 NAC: 29/06/2018
VAIU WIND GOD FROM SEPTEMCOLLE Y FURA DE XALONIA - CRIA : XALONIA WEIMARANERS PRO : BELTRAN DIAZ, JAVIER

1.2 - Tipo "Spaniel"

Epagueul breton

Sometidos a pruebas de trabajo

Clase Abierta Machos

- 412 DANDI DE LOS MANCHONES LOE - 2391865 TAT/CHIP 94100002238039 NAC: 30/10/2017
Y - CRIA : MENGUAL ESTEVEZ JUAN PRO : MENGUAL ESTEVEZ, JUAN
- 413 NOCAUT DE TOMECON LOE - 2392221 TAT/CHIP 940100001794165 NAC: 02/09/2017COLA CORTA / SIN COLA
Y - CRIA : BARTOLOME CONTI PRO : PEREZ PEREZ, SERGIO

Clase Campeones Machos

- 414 ENMANUEL DE OPALO DE FUEGO LOE - 2297183 TAT/CHIP 981020011170821 NAC: 25/01/2016
MORGAN DEL MATOCHAR Y JULIETA DE LA FONT DEL LLOP - CRIA : JUAN JESUS CABEZA LOPEZ PRO : CABEZA LOPEZ, JUAN JESUS

Clase Jovenes Machos

- 415 BARBADUN TANGO LOE - 2466306 TAT/CHIP 985113002485991 NAC: 24/11/2018COLA CORTA / SIN COLA
FILOU DES PIGNATESS Y HALFA DE SAINT LUBIN - CRIA : RUBEN GARCIA PRO : CABEZA LOPEZ, JUAN JESUS

Clase Intermedia Hembras

- 416 ALTESS LOS MANCHONES LOE - 2413048 TAT/CHIP 941000022632363 NAC: 28/01/2018COLA CORTA / SIN COLA
CUN DE LOS MANCHONES Y DULCE DE LOS MANCHONES - CRIA : JUAN MENGUAL ESTÉVEZ PRO : MENGUAL ESTEVEZ, JUAN

Clase Abierta Hembras

- 417 FLOR SIERRA TEJEDA LOE - 2404053 TAT/CHIP 941000021794165 NAC: 20/09/2017
Y - CRIA : SERGIO PEREZ PEREZ PRO : PEREZ PEREZ, SERGIO

Clase Trabajo Hembras

- 418 EBORA DE DUGAN LOE - 2127134 TAT/CHIP 981100002903631 NAC: 15/10/2012
DALTON DE LA FONT DEL LLOP Y CANELLE DU BOIS COURCOL - CRIA : PRO : CABEZA LOPEZ, JUAN JESUS

- 419 NASKA DE LOS MANCHONES LOE - 2352409 TAT/CHIP 981020000251863 NAC: 25/03/2017
UNO DE LOS MANCHONES Y LINDA I DE LOS MANCHONES - CRIA : JUAN MENGUAL ESTÉVEZ PRO : MENGUAL ESTEVEZ, JUAN

2 - Perros de muestra de las Islas Británicas

2.1 - Pointer

Pointer

Sometidos a pruebas de trabajo

Clase Campeones Machos

- 420 TORO DEL HIERRO BALÚ OF THE MOUNTAIN RRC - 0162609 TAT/CHIP 981098106629444 NAC: 22/06/2017
ESTEFANIA Y RUIZ TORO - CRIA : ESTEFANIA RUIZ TORO PRO : RUIZ TORO, ESTEFANIA

Clase Veteranos Machos

- 421 DUERO DEL BALDIO LOE - 1976553 TAT/CHIP 982000161089711 NAC: 01/09/2010
TIRANO DE XEARA Y DEA DEL VENTO - CRIA : PRO : CABEZA LOPEZ, JUAN JESUS

2.2 - Setter

Setter Inglés

Sometidos a pruebas de trabajo

Clase Intermedia Machos

- 422 KASKA'S DESTINY DE LOS VITORONES LOE - 2438629 TAT/CHIP 985112010615494 NAC: 11/05/2018
CH REIDWOOD RIDERS UP Y GCH CH KASKA'S CAUGHT IN THE ACT - CRIA : LINDSEY COOKLE GANCERMARY PRO : BANGO PRENDES, JULIA

Clase Abierta Machos

- 423 GASPAR DE LOS VITORONES LOE - 2407587 TAT/CHIP 985113001018468 NAC: 06/01/2018
MOONRCKER DE LOS VITORONES Y CH ABBA DE LOS VITORONES - CRIA : JULIA BANGO PRO : BANGO PRENDES, JULIA
- 424 SILVER FOG NIGEL ASTERION LOE - 2382917 TAT/CHIP 941000019035900 NAC: 10/08/2016
SILVER FOG JOSEPH LION HEART Y SET'R RIDGE'S BELIEVE - CRIA : I.BAKINA PRO : ALARCON VERGARA, ALFONSO

Clase Campeones Machos

- 425 CH. PELAYO I DE LOS VITORONES LOE - 2370698 TAT/CHIP 985113000945097 NAC: 23/04/2017
CH QUICK LEX DE LOS VITORONES Y GRETA DE LOS VITORONES - CRIA : JULIA BANGO PRENDES PRO : BANGO PRENDES, JULIA

Clase Campeones Hembras

- 426 BUGULBUM DE LAS TAGARNINAS LOE - 2310199 TAT/CHIP 941000019035937 NAC: 26/02/2016
SET RIDGE FLUSH Y NICOLETTA DE LOS VITORONES - CRIA : ALFONSO ALARCON VERGARA PRO : ALARCON VERGARA, ALFONSO

Setter Gordon)

Sometidos a pruebas de trabajo

Clase Abierta Machos

- 427 GORDIAN DE LAS TAGARNINAS LOE - 2318798 TAT/CHIP 941000019344871 NAC: 26/02/2016
CH FAIRRAY BLACK TO THE FUTURE Y CH NIFFTY NIKITA FROM DE NOBLE FRIENDS - CRIA : ALFONSO ALARCON VERGARA PRO : ALARCON VERGARA, ALFONSO

Clase Campeones Machos

- 428 JR CH ES CH GOANGO BLACK I WANT GO GO LOE - 2170518 TAT/CHIP 985170002589988 NAC: 05/04/2013
CH TRISETER CELTIC MAISON Y CH.GOANGO BLACK BELLE - CRIA : A HENTUNNEN PRO : BANGO PRENDES, JULIA

GRUPO OCTAVO*Perros cobradores de caza. Perros levantadores de caza. Perros de agua.***1 - Perros cobradores de caza****Flat-Coated Retriever**

Sometidos a pruebas de trabajo

Clase Jovenes Machos

- 429 RAINESGIFT SUMMER SOLSTICE LOP - 558374 TAT/CHIP 953010003092885 NAC: 21/06/2018
 RAINESGIFT URBAN MYTH Y RAINESGIFT RUMOUR HAS IT - CRIA : HAYLEY M. WATSON PRO : RAPOSO ELISEU,
 ANDREIA SORIA

Clase Abierta Hembras

- 430 DECOROUS CHARMING CORVETTE SE 25150/2016 TAT/CHIP 977200008919337 NAC: 24/03/2016
 BJUGELS PEARLOCEAN STRIKE Y DECOROUS AMAZING AKRA - CRIA : KATARINA MORSK PRO : NORBERG,
 CAMILLA

Labrador Retriever

Sometidos a pruebas de trabajo

Clase Intermedia Machos

- 431 LAB WAY GOFRE LOE - 2409221 TAT/CHIP 985113001137009 NAC: 29/12/2017
 JCH. NORDNIX KEYSTONE PAN Y GOTA DE BOCALÁN - CRIA : ISABEL LIZANA Y AITOR CALVO PRO : SÁNCHEZ
 SÁNCHEZ, ARACELI - RAVENA SÁNCHEZ, MAGALIA

Clase Abierta Machos

- 432 FOXRUSH ON LOOKER LOE - 2389349 TAT/CHIP 985111001540809 NAC: 30/09/2017
 ROCHEBY OLD PUNCH Y CH FOXRUSH REMEMBER THE TIME - CRIA : JUDITH CHARLTON PRO : PINEDA
 DOMÍNGUEZ , JUAN CARLOS
- 433 KOWALSKI PEPPERONI LOE - 2354112 TAT/CHIP 941000019929629 NAC: 13/12/2016
 KOWALSKI BUFFALO BILL Y KOWALSKI PATAGONIA - CRIA : LUIS ANTON - KOWALSKI PRO : MARTIN FRAILE, LAURA

Clase Campeones Machos

- 434 LORETTA LABS DRINK LIKE A LEGEND FCMF2409A TAT/CHIP 93900002495000 NAC: 29/12/2017
 LORETTA LABS COSTA THREE NATIONS Y LORETTA'S BETTER THAN PACKET ACES - CRIA : JUAN CARBONELL JUAN
 CARBONELL PRO : CARBONELL, JUAN

Clase Jovenes Machos

- 435 DE PINECAN KEMAL LOE - 2455043 TAT/CHIP 941000023497376 NAC: 28/10/2018
 CH FOXRUSH GREAT EDITION Y CH DUNIA AYASO DEL SEMENTAL - CRIA : JUAN CARLOS PINEDA DOMÍNGUEZ
 PRO : PINEDA DOMÍNGUEZ , JUAN CARLOS
- 436 DRESS TO IMPRESS JACKPOT LOE - 2468712 TAT/CHIP 380260101316872 NAC: 31/01/2019
 BLOOMWOOD ROYAL MAJOR GLOBTROTTER Y DRESS TO IMPRESS AMERICAN STYLE - CRIA : DRESS TO IMPRESS
 LABRADORS PRO : BARDON BARROSO, MIGUEL ANGEL
- 437 IMPOSING LEGEND DE BRUMARY LOP558461 TAT/CHIP 939000010888619 NAC: 21/07/2018
 MEADOWLEIGH BROWN SUGAR Y SUMMER STORM BR LA TOYA - CRIA : BRUNO BRUMARY PRO : MARQUES,
 MARIA INÉS
- 438 SPANISH POKER AT SOL DE LAS TORRES KREUZBURG LOE - 2434981 TAT/CHIP 932001000619166 NAC: 20/07/2018
 CH. SHAROUNS SAN MIGUEL Y CH. APPLEJACKIE KREUZBURG - CRIA : KRZYSZTOF SZEWCZYK PRO : CRUZ
 MARTIN, JOSE MARIA - RODRIGUEZ LAGUNA MARIA JOSE

Clase Intermedia Hembras

- 439 BOLSKAN BETTY BOOP LOE - 2406586 TAT/CHIP 941000022375427 NAC: 29/11/2017
 CH. BLOOMWOOD ROYAL MAJOR GLOBTROTTER Y CH. ENDAGORA MY FAIR LADY - CRIA : CRISTINA USON ARQUE
 PRO : CRUZ MARTIN, JOSE MARIA - RODRIGUEZ LAGUNA MARIA JOSE

Clase Abierta Hembras

- 440 BRISA DEL MAR AARINA LOE - 2213358 TAT/CHIP 941000016868691 NAC: 17/05/2014
 KOWALSKI BUFFALO BILL Y BRISA DEL MAR BETTY BOOP - CRIA : PALOMA QUIROS SEGOVIA PRO : MARTIN FRAILE,
 LAURA

- 441 CH JR BOLSKAN BREAKFAST AT TIFFANY'S LOE2406659 TAT/CHIP 941000021794353 NAC: 29/11/2017
CH.BLOOMWOOD ROYAL MAYOR GLOBTROTTER Y CH.ENDAGORA MY FAIR LADY - CRIA : BOLSKAN,CRISTINA USON PRO : MANZANO MORENO, ALMUDENA
- 442 DE PINECAN RUMBA LOE - 2295820 TAT/CHIP 941000018970139 NAC: 05/12/2015
CH FOXRUSH GREAT EDITION Y CH DUNIA AYASO DEL SEMENTAL - CRIA : JUAN CARLOS PINEDA DOMÍNGUEZ PRO : PINEDA DOMÍNGUEZ, JUAN CARLOS
- 443 OSA DE LA LUNA DEL CAPITAN LOE - 2371355 TAT/CHIP 941000021413430 NAC: 22/03/2017
SOCONUSCO DE LOS PAZOS DE NANGO Y AMARETTO DE LA LUNA DEL CAPITÁN - CRIA : ARACELI SÁNCHEZ SÁNCHEZ PRO : SÁNCHEZ SÁNCHEZ, ARACELI - RAVENA SÁNCHEZ, MAGALIA
- 444 WANDA DE HARPOCAN LOE - 2335867 TAT/CHIP 941000018773859 NAC: 05/11/2016
MADISON SQUARE GARDEN DA REAL CORTE Y IBERICA DE BELLOTA DE CHANTEMELSE - CRIA : MIGUEL ANGEL BARDON BARROSO PRO : CRUZ MARTIN, JOSE MARIA - RODRIGUEZ LAGUNA MARIA JOSE
- 445 XOCHIEL DE HARPOCAN LOE - 2387711 TAT/CHIP 941000021910772 NAC: 01/11/2017
BLOOMWOOD ROYAL MAJOR GLOBTROTTER Y PLASENCIA DE HARPOCAN - CRIA : HARPOCAN LABRADORES PRO : BARDON BARROSO, MIGUEL ANGEL

Clase Jovenes Hembras

- 446 ADELLE DE MAENOBIA LOE - 2432347 TAT/CHIP 941000023006345 NAC: 23/06/2018
KOWALSKI PEPPERONI Y BRISA DEL MAR AARINA - CRIA : LAURA MARTIN FRAILE PRO : MARTIN FRAILE, LAURA
- 447 BERTHA DE SOL DE LAS TORRES LOE - 245622 TAT/CHIP 941000023715237 NAC: 01/01/2019
BOLSKAN ANDY WARHOL Y WANDA DE HARPOCAN - CRIA : JOSÉ MARÍA CRUZ MARTÍN PRO : LIZARTE BUJALDÓN, LUIS FRANCISCO
- 448 BLOODY MERY SOL DE LAS TORRES LOE - 2456224 TAT/CHIP 941000023593572 NAC: 01/01/2019
MLT CH BOLSKAN ANDY WARHOL Y WANDA DE HARPOCAN - CRIA : PRO : GUERRA BARRAGAN, JOSE MANUEL
- 449 DE PINECAN SUHAN LOE - 2455047 TAT/CHIP 941000023497429 NAC: 28/10/2018
CH FOXRUSH GRAT EDITION Y CH DUNIA AYASO DEL SEMENTAL - CRIA : JUAN CARLOS PINEDA PRO : PINEDA DOMÍNGUEZ, JUAN CARLOS
- 450 TERRADEBARROS OASIS LOE - 2453719 TAT/CHIP 941000023644331 NAC: 18/12/2018
RAINRIVER HIS MAGESTY Y DE RONÇANA LUXE - CRIA : SAMUEL ISIDRO FERNANDEZ FONSECA PRO : MARRUFO ESPINOSA, JUAN CARLOS
- 451 TERRADEBARROS ORGULLO EXTREMEÑO LOE - 2453723 TAT/CHIP 941000023492421 NAC: 18/12/2018
RAINRIVER HIS MAGESTY Y DE RONÇANA LUXE - CRIA : SAMUEL ISIDRO FERNANDEZ FONSECA PRO : MARRUFO ESPINOSA, JUAN CARLOS

Golden Retriever

Sometidos a pruebas de trabajo

Clase Intermedia Machos

- 452 CARNAVAL DORADO TWIST AGAIN LOE - 2419450 TAT/CHIP 941000022390209 NAC: 04/04/2018
JCH. OLIVER DE VALDELESABEYES Y CARNAVAL DORADO FASHION ROSE - CRIA : CARNAVAL DORADO PRO : RIVAS RIVAS, LYDIA
- 453 LEONIDAS MAXIMO DE ORO DEL OLIMPO LOE - 2424723 TAT/CHIP 941000022632575 NAC: 20/04/2018
JCH. HUOARANI EXHOTICO Y DEA DIANA DE ORO DEL OLIMPO - CRIA : ORO DEL OLIMPO PRO : RIVAS RIVAS, LYDIA

Clase Abierta Machos

- 454 TERRA DI SIENA TOTAL ECLIPSE OF THE EARTH LOE2370439 TAT/CHIP 941000021734563 NAC: 11/08/2017
MAYBE FOREVER THE ONE AND ONLY Y TERRA DI SIENA SUNRISE SUNRISE - CRIA : SERENA NOFERI PRO : TOIVAKAINEN, ANNI

Clase Campeones Machos

- 455 MAYBE FOREVER THE ONE AND ONLY LOE - 2292939 TAT/CHIP 941000018454396 NAC: 18/10/2015
M.CH. M.W.TERRA ANTYDA SANI NEW PRINCE OF HEART Y INT CH, SPA JCH MAYBE FOREVER ONLY YOU - CRIA : MAYBE FOREVER PRO : GUTIERREZ RAMIREZ, IGNACIO
- 456 MULTI CH SWISS HEART OF GOLD DU BOIS DE LA RAYERE LOE - 2108622 TAT/CHIP 250269500542422 NAC: 02/09/2012
CH FURYO NOROY DU PLESSY Y FIFTH AVENUE DU BOIS DE LA RAYERE - CRIA : PRO : NOFERI, SERENA - DEL SAZ OROZCO, ALFONSO
- 457 ZAMPANZAR URBAN MAXIMO LOE - 2193681 TAT/CHIP 941000016598878 NAC: 29/04/2014
MULTCH. ZAMPANZAR STEP BY STEP Y ZAMPANZAR GALA PARADISE - CRIA : FCO JAVIER Gº MENDOZA PRO : RIVAS RIVAS, LYDIA

Clase Jovenes Machos

- 458 HAKUNA MATATA DE SOL DEL ALJARAFE LOE2455397 TAT/CHIP 941000023379484 NAC: 10/02/2019
GILTEDGE BRAVEHEART Y ALEGRIA DE TORRE LOS HERBEROS - CRIA : SOFIA ORTEGA PRO : ORTEGA DE ACOSTA, T. SOFIA

- 459 MAYBE FOREVER PERFECT IMPERFECTIONS LOE - 2455247 TAT/CHIP 941000023483205 NAC: 28/10/2018
M.CH.M.W.TERRA ANYDA SANI NEW PRINCE OF HEART Y MAYBE FOREVER CHIQUITA PICONERA - CRIA : MAYBE FOREVER PRO : GUTIERREZ RAMIREZ, IGNACIO
- 460 RIGHT HUNTER TOP SECRET LOE - 2473019 TAT/CHIP 643093330009405 NAC: 23/01/2019
VESTAFJELL,S PRIME TIME FOR ISTRY Y RIGHT HUNTER MIDNIGHT RACE - CRIA : RIGHT HUNTER PRO : CHILLA PINTO, JOSE ANTONIO

Clase Veteranos Machos

- 461 MY LITTLE FRIEND STAND BY ME LOE - 2006296 TAT/CHIP 981098102685138 NAC: 18/01/2011
STANROPH STAND BY YOU Y STANROPH SANTA SUZANNA - CRIA : MY LITTLE FRIEND PRO : INFANTES DOMINGUEZ, PEDRO
- 462 THE ONLY ONE DE CAMPOS LOE - 2029390 TAT/CHIP 985154000176239 NAC: 13/03/2011
STANROPH STAND BY YOU Y CH SARABI DE CAMPOS ROMERO - CRIA : ÁNGEL ROMERO HIDALGO PRO : ROMERO HIDALGO, ANGEL

Clase Intermedia Hembras

- 463 KALAHARI'S MOON DE GRAN AYUDA LOE2429845 TAT/CHIP 941000022918949 NAC: 10/07/2018
STEVIE DE LA CHAROLA Y AZAHAR DE GRAN AYUDA - CRIA : FRANCISCO JOSE CORONEL Y LAURA PARDO - GRAN AYUDA PRO : CORONEL, FRANCISCO JOSÉ

Clase Abierta Hembras

- 464 BRSEIDA DE TORRE LOS HERBEROS LOE2328600 TAT/CHIP 981020000131626 NAC: 09/10/2016
CH. HEART OF GOLD DU BOIS DE LA RAYERE Y STANROPH SELECTIVE SPIRIT - CRIA : TORRE LOS HERBEROS RUBEN PRESA VILLANUEVA-INMA CAMPON GARRIDO PRO : PRESA VILLANUEVA. RUBEN

Clase Campeones Hembras

- 465 MULTI CH TERRA DI SIENA SUNRISE SUNRISE LOE - 2173320 TAT/CHIP 941000016150345 NAC: 13/12/2013
CH. STANROPH SQUADRON LEADER Y STANROPH SPANISH EYES - CRIA : PRO : NOFERI, SERENA - DEL SAZ OROZCO,ALFONSO

Clase Jovenes Hembras

- 466 BOHEMIAN RHAPSODY DE SOL DEL ALJARAFE LOE2455396 TAT/CHIP 941000023379486 NAC: 10/02/2019
GILTEDGE BRAVEHEART Y ALEGRIA DE TORRE LOS HERBEROS - CRIA : SOFIA ORTEGA PRO : ORTEGA DE ACOSTA , T. SOFIA
- 467 KURTUBA REINA MORA LOE - 2447753 TAT/CHIP 941000023482542 NAC: 06/10/2018
CH.LITTLE VIOLET UNRIVALLED WITH RÍA VELA Y THEVENET DE COSTA BRAVA A COSTA DEL SOL - CRIA : JUAN MATA LÓPEZ PRO : MATA LOPEZ, JUAN DE DIOS
- 468 TERRA DI SIENA LILITH LA LUNA NERA LOE - 2452740 TAT/CHIP 941000023739362 NAC: 02/02/2019
TAMNIARN JOHNNY JUMP UP TO MAIEPERE Y CH. TERRA DI SIENA SUNRISE SUNRISE - CRIA : SERENA NOFERI PRO : NOFERI, SERENA - DEL SAZ OROZCO ALFONSO

2 - Perros levantadores de caza

Cocker Spaniel Ingles

Sometidos a pruebas de trabajo

Clase Intermedia Machos

- 469 MEDEN AGAN OR PARA XALÓNIA LOE - 2445392 TAT/CHIP 250268732237894 NAC: 26/06/2018
GALLINAGOS LISTEN UP Y ICE-TEA-TIME DU DOMAINE DE KERARZIC VILIN - CRIA : SOPHIE SIMONELLI PRO : FEMENIA ANDRES, GLORIA

Clase Abierta Machos

- 470 LOS OMBUES BERRACO LOE2405847 TAT/CHIP 945000001835849 NAC: 25/01/2018
CH. LOS OMBUES WARREN Y BELINDA OMBUES CON YRE - CRIA : ANTONIO PLAZA REYES PRO : PLAZA REYES, ANTONIO
- 471 NICE DREAM GIMMIKRY JUNIO DE NOTRE CHAUMIERE LOF285756/0 TAT/CHIP 250268600145398 NAC: 12/10/2017
GIMMIKRY DE NOTRE CHAUMIERE Y ONDINE DE NOTRE CHAUMIERE - CRIA : GABRIEL COLERY PRO : COLERY , GABRIEL
- 472 ODIN DE NOTRE CHAUMIERE LOSH1157067 TAT/CHIP 981100004168771 NAC: 31/03/2015
HELLOMOUR WEEPING WILLOW'S Y MANACAS BEST OF JOY - CRIA : GABRIEL COLERY PRO : COLERY , GABRIEL
- 473 WESTRIDGE TAKE A BOW LOE - 2425526 TAT/CHIP 941000021764013 NAC: 27/07/2017
DELLA FIUMANA HOT STUFF Y WESTRIDGE BOHEMIAN RHAPSODY - CRIA : MONICA RISCOLL PRO : OVIEDO FEÚ, PAMELA ANAHI - MIGUEL, MARSICAL, QUESADA

Clase Intermedia Hembras

- 474 LOS MAMPAO JANNA LOE - 2423796 TAT/CHIP 941000022591073 NAC: 06/05/2018
CH LOS MAMPAO ENOCH Y CH LOS MAMPAO CRYSTEL - CRIA : PAMELA OVIEDO FEU PRO : SCHAFLER, PETER

Clase Abierta Hembras

- 475 ODINE DE NOTRE CHAUMIERE LOSH1157068 TAT/CHIP 981100004165236 NAC: 31/03/2015
HELLOMOUR WEEPING WILLOW'S Y MANACAS BEST OF JOY - CRIA : GABRIEL COLERY PRO : COLERY , GABRIEL

Clase Trabajo Hembras

- 476 LOS MAMPAO HAVANNA CLASSIC LOE - 2368676 TAT/CHIP 941000021795310 NAC: 21/07/2017
CH.GIB. LOVE ME DO BROWN SUGAR Y CORRALET PASIÓN LATINA - CRIA : PAMELA OVIEDO-MIGUEL MARISCAL
PRO : SCHAFLER, PETER

Clase Jovenes Hembras

- 477 LA MARMATIDA GIULIA LOE2453027 TAT/CHIP 981098106784518 NAC: 31/12/2018
NORTHWORTH QUEST FOR A DEAL Y BLACK DELJA'S NON CE N'E PER NESSUNO LETICIA ORTIZ MICHELLE
RODRIGUEZ - CRIA : JOAQUIN VICENTE CERDEIRA LOZANO AND MARTA MARIA GU PRO : PLAZA REYES, ANTONIO

English Springer Spaniel

Sometidos a pruebas de trabajo

Clase Campeones Hembras

- 478 ELIETTE DE LES TRES LLACUNES LOE - 2415278 TAT/CHIP 985113001160275 NAC: 28/03/2018
LORDSETT WHITE LIE Y FLOWER IN BLOOM DE LOS TRES ROBLES - CRIA : CRISTÓBAL BONET LLAMBRICH PRO :
BONET LLAMBRICH, CRISTOBAL

Welsh Springer Spaniel

Sometidos a pruebas de trabajo

Clase Campeones Machos

- 479 DIABF GOOD AS GOLD SE41726/2014 TAT/CHIP 968000010313424 NAC: 18/06/2014
CH SAELLEBAECKS CANESTRELLO Y CH DON'S THREE STRANGE LOVES - CRIA : ANDREAS, PETER FORSLUND,
JOHANSSON PRO : FORSLUND, ANDREAS

Clase Veteranos Hembras

- 480 DON'S THREE STRANGE LOVES SE52755/2009 TAT/CHIP 986000000285591 NAC: 09/07/2009
CH HOLLY HOUSE TOAST OF CLUSSEX Y CH DON'S TOU TOU - CRIA : ANNICA, KARIN, LENA HOGSTROM,
BROSTAM-B, ROSIO PRO : FORSLUND, ANDREAS

Cocker Spaniel Americano

Sometidos a pruebas de trabajo

Clase Abierta Machos

- 481 ADMIRAL'S SHOU OSKAR LOE - 2467440 TAT/CHIP 643093400089617 NAC: 08/02/2018
BLACK ADMIRAL'S SHOU ZAGLEBIA Y ADMIRAL'S SHOU PERFECTION NO LIMIT - CRIA : ADMIRAL'S SHOU PRO :
ESPAÑA ARJONA, ISRAEL

Clase Campeones Machos

- 482 FREIXENET'S CLASSIC TOUCH SE - 39317/2016 TAT/CHIP 752098100791590 NAC: 16/05/2016
MULTICH GALAKSI THIS IS ME Y SU(U)CH ESCH GIBCH FREIXENET'S AD ASTRA - CRIA : BIRGITTA BERGSKÖLD
GREGESTAM PRO : BERGSKÖLD GREGESTAM, BIRGITTA

Clase Abierta Hembras

- 483 CHICOMIY'S I'M SO SEXY LOE - 2463852 TAT/CHIP 528140000070710 NAC: 27/12/2017
CHICOMY'S QUITE STUNNING Y CHICOMY'S BABY ONE MORE - CRIA : WILMA STRIJBOS PRO : ESPAÑA ARJONA,
ISRAEL
- 484 FREIXENET'S OLYMPIC GAME S - 20699/2018 TAT/CHIP 941000021918660 NAC: 11/02/2018
FORMAN'S HEARTBREAKER Y FREIXENET'S AD ASTRA - CRIA : BIRGITTA BERGSKÖLD GREGESTAM PRO :
BERGSKÖLD GREGESTAM, BIRGITTA

Clase Jovenes Hembras

- 485 VALENCIA VOGH BRILLIANCE ANGEL BCU -167-004731 TAT/CHIP 900018980000983 NAC: 14/01/2019
VERY VIGIE JUDE HEY JUDE Y ANGELBUBBY - CRIA : NEGRA PRO : KLESNIAKOVA, DENISA

3 - Perros de Aguas

Lagotto Romagnolo

No sometidos a pruebas de trabajo

Clase Abierta Machos

- 486 GROT ANIMUS AMICITIAE PKR - 33050 TAT/CHIP 96700000967613 NAC: 19/05/2015
REGUN CONGO Y SALSA DELLA CASCINETTA - CRIA : KUBA HARASYMOWICZ PRO : JANCZEWSKA, ALEKSANDRA

Perro de Agua Portugues

No sometidos a pruebas de trabajo

Clase Abierta Machos

- 487 ANKORS BADABOUM KCAU00943501 TAT/CHIP 941000019425073 NAC: 01/02/2017
AVIATORS EPITOME OF A BYGONE ERA AT RARJO Y CH ANKORS FREYA - CRIA : BONGIOVANNI. HEARD PRO : BONGIOVANNI, ANTONY
- 488 HERO DA CASA DA BUBA LOP538078 TAT/CHIP 900182001381584 NAC: 11/12/2016
SUMMER DA PEDRA DA ANIXA Y LIBERTA DA CASA DA BUBA - CRIA : PINTO JOAO RODRIGO PRO : FLAMMER, HERMANN

Clase Campeones Hembras

- 489 ANKORS FREYA KCAQ00660101 TAT/CHIP 941000014832521 NAC: 01/01/2013
ROBELSALEXANDERTHEGREATAQUATASS Y RARJO IT HAD TO BE YOU FOR ANKORS - CRIA : BONGIOVANNI HEARD PRO : BONGIOVANNI, ANTONY

Perro de Agua Español

No sometidos a pruebas de trabajo

Clase Intermedia Machos

- 490 JACK SPARROW DE CHANQUETE LOE - 2423977 TAT/CHIP 941000023096852 NAC: 20/05/2018
CHANQUETE DEL ENDRINAL Y MAGIA DEL ENDRINAL - CRIA : JOSÉ MANUEL MÁRQUEZ PRO : ANDÚJAR GÓMEZ, CARMEN
- 491 NEOS DE LOS CAETES LOE - 2430269 TAT/CHIP 941000023247499 NAC: 24/05/2018
CH NENUCOLISID DE UBRIQUE Y LUBI DE LOS CAETES - CRIA : JOSE MARIA PIÑERO PRO : GARCIA PEREZ, ANTONIO
- 492 QUECO DEL ENDRINAL LOE - 2410410 TAT/CHIP 941000022632256 NAC: 17/12/2017
FRIMAN DE LOS MONTES DE ALGAR Y TIBURONA DEL ENDRINAL - CRIA : EL ENDRINAL PRO : PEREZ ORTIGOSA, MIGUEL ALFONSO
- 493 TARTESSO DE AZOCARREM LOE - 2412573 TAT/CHIP 941000022681571 NAC: 25/01/2018COLA CORTA / SIN COLA
ESPARTACO DE RUBIOALFARO Y LEPANTA DEL RABADAN - CRIA : MANUEL CANDON GAVIRA PRO : CANDON GAVIRA, MANUEL - GUERRERO PARRADO, ROCIO

Clase Abierta Machos

- 494 CAMELEO DE LA RIBERA DEL ALGUACIL RRC - 0157177 TAT/CHIP 941000018718272 NAC: 23/12/2015
PATOLMAKI Y LLUVIA - CRIA : ANTONIO JESUS CALVENTE RIVERO PRO : CALVENTE RIVERO, ANTONIO JESÚS
- 495 FRAILE DE LA RIBERA DEL GENIL RRC - 0164379 TAT/CHIP 941000022190044 NAC: 25/11/2017
LAMA DE LOS CERROS DE QUINTO Y LA MARI DEL MARISMEÑO - CRIA : SALVADOR CABRERA GARCIA PRO : CABRERA GARCIA, SALVADOR
- 496 MARRUFO DEL TALABARTERO LOE - 2412577 TAT/CHIP 987101082002676 NAC: 18/12/2017
ROMEO DEL ENDRINAL Y CH PINTA DEL TALABARTERO - CRIA : SERGIO SANCHEZ PRO : SANCHEZ LOPEZ, SERGIO
- 497 MENTOS DEL RABADAN LOE - 2406968 TAT/CHIP 941000022290972 NAC: 05/12/2017
CH BAVIECA DE RUBIALFARO Y ODIUM DEL RABADAN - CRIA : DEL RABADAN PRO : CASTILLO GARCIA, FERNANDO
- 498 NILO I DE SIERRA ALHAMILLA LOE - 2354898 TAT/CHIP 941000019553770 NAC: 04/12/2016
DUNO DE SIERRA ALHAMILLA Y PALOMA DE CANQUERCUS - CRIA : JUAN FRANCISCO ORTEGA GIL PRO : ORTEGA GIL, JUAN FRANCISCO - GOMEZ BERJON FRANCISCO
- 499 ZORONGO DEL MAJACEITE LOE - 2385252 TAT/CHIP 941000021949798 NAC: 02/10/2017
CHJ CHE BABIECA DE RUBIOALFARO Y DINA DE LOS CAETES - CRIA : JOSE CARLOS MENACHO RUIZ PRO : MENACHO RUIZ, JOSÉ CARLOS - MARTA AGUILAR VARGAS

Clase Campeones Machos

- 500 CHE ALBERO DE GUADALTEBA LOE - 2266467 TAT/CHIP 941000017822852 NAC: 08/06/2015
MADEINSPAIN DE TENDER TEDDY Y MAXIMA DE TENDER TEDDY - CRIA : ANTONIO MARTÍNEZ HEBLES PRO :
MARTÍNEZ HEBLES , ANTONIO

Clase Jovenes Machos

- 501 BARTOLO DE CLEDERAGUA LOE - 2457262 TAT/CHIP 951000023738417 NAC: 20/12/2018COLA CORTA / SIN COLA
CH THORMILA DE UBRIQUE Y CIRA DE CLEDERAGUA - CRIA : RAFAEL CLEDERA CARO PRO : CLEDERA CARO
RAFAEL, GRAZALEMA DEL ENDRINAL
- 502 HIPPIE DEL RABADAN LOE - 2463916 TAT/CHIP 941000024112816 NAC: 22/01/2019
CH HERMOSO DEL ENDRINAL Y UMA THURMAN DEL RABADAN - CRIA : DEL RABADAN PRO : CASTILLO GARCIA,
FERNANDO
- 503 LÚXOR DE AZOCARREM LOE - 2460811 TAT/CHIP 941000023743090 NAC: 16/02/2019
CH INTERNATIONAL DE LAS TRECEBARRAS Y JANDENA DE AZOCARREM - CRIA : MANUEL CANDON GAVIRA PRO :
PEREZ GUERRA, ANTONIO
- 504 ODDIE RRC - 0171271 TAT/CHIP 941000023746278 NAC: 26/12/2018
PATOELMAKI Y KIMBA - CRIA : TAMARA AGUAS DEL ALCÁZAR PRO : MARTÍN MÁRQUEZ, EVA - NAVARRO VILLADA,
SERGIO
- 505 ÚNICO DEL MAJACEITE RRC - 0169728 TAT/CHIP 941000023247474 NAC: 22/07/2018COLA CORTA / SIN COLA
CHJ TANGO Y UVA-PASA DE LOS CAETES - CRIA : JOSE CARLOS MENACHO RUIZ PRO : MENACHO RUIZ , JOSÉ
CARLOS - MARTA AGUILAR VARGAS
- 506 WODKA ZUR FEMLINDE RRC - 0171525 TAT/CHIP 941000023799282 NAC: 27/01/2019
MAMBO Y BULERIA DE AIRES DE MARISMA - CRIA : MONIKA URSULA PRO : JÜRGENS, MONIKA URSULA

Clase Veteranos Machos

- 507 DORAIMON LOE -1642539 TAT/CHIP 985120029736637 NAC: 08/05/2006
ABDERRAMAN DE ALMU DEYNE Y HABA DE GAIDOVAR - CRIA : RAMIREZ MENACHO PRO : JÜRGENS, MONIKA
URSULA
- 508 OLIMPO DE LA GATA NEGRA RRC - 0119038 TAT/CHIP 981100002527597 NAC: 22/11/2010
OTTO Y AISHA - CRIA : MARGARITA CARO MUÑOZ PRO : JÜRGENS, MONIKA URSULA
- 509 QUIRRIN RRC - 0113643 TAT/CHIP 941000012076507 NAC: 27/01/2010
DAPPER ZUR FEMLINDE Y ISABELL - CRIA : JÜRGENS, MONIKA URSULA PRO : JÜRGENS, MONIKA URSULA

Clase Intermedia Hembras

- 510 ALMA DE CLEDERAGUA LOE - 2404151 TAT/CHIP 941000022590799 NAC: 16/12/2017
CH THORMILA DE UBRIQUE Y KITEINDIAD DE UBRIQUE - CRIA : RAAFEL CLEDERA CARO PRO : CLEDERA CARO
RAFAEL, GRAZALEMA DEL ENDRINAL
- 511 APRIL DESIGN BLACK VELVET FIN26399/18 TAT/CHIP 991001000300875 NAC: 23/03/2018
APRIL DESGN EENY MEENY MINY MO Y VALDEMORO DE FRAQUEL'S - CRIA : ELINA PITKANEN PRO : MARITA,
TAURIAINEN
- 512 DUA LIPA DE ARONAGUA LOE - 2418116 TAT/CHIP 941000022385545 NAC: 28/01/2018
WW-13 MULTI CH. MARCIAL DE ARONAGUA Y E CH. CHAMBAAO DE ARONAGUA - CRIA : DE ARONAGUA PRO :
PONTES RODRÍGUEZ, RAÚL
- 513 FARAONA DE LA VEGA DE MIJAS LOE - 2425593 TAT/CHIP 985113002092135 NAC: 16/07/2018COLA CORTA / SIN COLA
ARAGON DE FRAGUEL'S Y VITO DEL RABADAN - CRIA : JUAN CARLOS ROCA CORTES PRO : ROCA CORTES, JUAN
CARLOS
- 514 LEYENDA DEL MORRUO LOE - 2414973 TAT/CHIP 941000022443653 NAC: 10/01/2018
MORANTE DEL MORRUO Y ALASKA DEL MORRUO - CRIA : ANTONIO SOLANO MONTERO,SOLANO RAMIREZ CARLOS
JESUS PRO : SOLANO MONTERO, ANTONIO

Clase Abierta Hembras

- 515 ABRIL DE LA ERA EMPEDRA LOE - 2382942 TAT/CHIP 941000019884840 NAC: 29/03/2017
PRESUNTO DE TENDER TEDDY Y TIWAR - CRIA : DE LA ERA EMPEDRA PRO : REYES DURAN, JOSE ANTONIO
- 516 BLUE DE ARONAGUA LOE - 2344956 TAT/CHIP 981020011380906 NAC: 13/11/2016
LOCO DE ARONAGUA Y E CH. CHAMBAAO DE ARONAGUA - CRIA : DE ARONAGUA PRO : PONTES RODRÍGUEZ, RAÚL
- 517 BULERIA DE AIRES DE MARISMA LOE - 2335052 TAT/CHIP 941000019507882 NAC: 18/05/2016
PINZON DE VETALARENA Y OMIA DEL TIBIO - CRIA : GONZALEZ FERNANDEZ, MARIANO PRO : JÜRGENS, MONIKA
URSULA

- 518 LACRE DEL RAMADERO DE FAIN RRC - 0166078 TAT/CHIP 941000022620049 NAC: 23/11/2017COLA CORTA / SIN COLA
SPECIAL PAUL DE TENDER TEDDY Y BAMBI DEL RAMADERO DE FAIN - CRIA : PRO : SÁNCHEZ DE LA ROSA, JUAN
JESUS
- 519 LEONOR D'ANTRILLES LOE - 2271157 TAT/CHIP 941000017461812 NAC: 28/06/2015
CH. SUR DE SIERRA ALHAMILLA Y CH. URSULA D'ANTRILLES - CRIA : JUAN FRANCISCO ORTEGA GIL PRO : ORTEGA
GIL, JUAN FRANCISCO - GOMEZ BERJON FRANCISCO
- 520 MAUD DE QUEBRANTATINAJAS LOE - 2375022 TAT/CHIP 941000021646960 NAC: 14/04/2017
TIZON Y VITO DEL RABADAN - CRIA : DE QUEBRANTATINAJAS PRO : LÓPEZ GARCÍA, FCO ANDRÉS
- 521 MIRLA DEL TALABARTERO LOE - 2412578 TAT/CHIP 941000022890564 NAC: 18/12/2017COLA CORTA / SIN COLA
ROMEO DEL ENDRINAL Y CH PINTA DEL TALABARTERO - CRIA : DEL TALABARTERO PRO : SÁNCHEZ RODRÍGUEZ ,
OSCAR
- 522 NALA I DEL HORNO LOE - 2375150 TAT/CHIP 941000021735916 NAC: 28/05/2017COLA CORTA / SIN COLA
CHJ CH ALBERO DE GUADALTEBA Y ROSALITA DEL HORNO - CRIA : BALDOMERO LÓPEZ PRO : ANDÚJAR GÓMEZ,
CARMEN
- 523 NICOPARTYC DE UBRIQUE LOE - 2404236 TAT/CHIP 941000022382117 NAC: 02/12/2017
DE PEÑA DORADA COMPETITION Y TOROLISH DE UBRIQUE - CRIA : ANTONIO GARCIA PRO : GARCIA PEREZ,
ANTONIO
- 524 YASMIN DE LA ERA EMPEDRA LOE - 2426945 TAT/CHIP 981098106746164 NAC: 26/04/2018
CH UNCOMMON DE TENDER TEDDY Y CAPRICHOSA DE LA ERA EMPEDRA - CRIA : DE LA ERA EMPEDRA PRO :
REYES DURAN, JOSE ANTONIO
- 525 ZULEMA DEL MAJACEITE LOE - 2385253 TAT/CHIP 941000022190987 NAC: 02/10/2017
BOJ DE RUBIOALFARO Y DINA DE LOS CAETES - CRIA : JOSE CARLOS MENACHO RUIZ PRO : MENACHO RUIZ ,
JOSÉ CARLOS - MARTA AGUILAR VARGAS

Clase Campeones Hembras

- 526 JCH E CH. CHAMBAO DE ARONAGUA LOE - 2121286 TAT/CHIP 938000000564106 NAC: 19/11/2012
E CH. UNCOMMON DE TENDER TEDDY Y E CH. NEGRA DEL MORRUO - CRIA : DE ARONAGUA PRO : PONTES
RODRÍGUEZ, RAÚL

Clase Jovenes Hembras

- 527 BARBIE DE ESCALERILLA RRC - 0170982 TAT/CHIP 978101081467348 NAC: 05/11/2018COLA CORTA / SIN COLA
ABREPUÑO Y URÍA DE ESCALERILLA - CRIA : DE ESCALERILLA PRO : GÓMEZ FLORES, MARIO
- 528 GALEA DE LA VEGA DE MIJAS LOE - 2425596 TAT/CHIP 985113002116837 NAC: 26/08/2018COLA CORTA / SIN COLA
KILOPITRACO DE ARONAGUA Y NAMIBIA DE QUEBRANTATINAJAS - CRIA : JUAN CARLOS ROCA CORTES PRO :
ROCA CORTES, JUAN CARLOS
- 529 INDIA DE CLEDERAGUA LOE - 2457265 TAT/CHIP 941000023738363 NAC: 20/12/2018COLA CORTA / SIN COLA
CH THORMILA DE UBRIQUE Y CIRA DE CLEDERAGUA - CRIA : RAFAEL CLEDERA CARO PRO : CLEDERA CARO
RAFAEL, GRAZALEMA DEL ENDRINAL
- 530 MARTA DEL MAR DE ALBORAN LOE - 2472538 TAT/CHIP 941000023806857 NAC: 18/02/2019COLA CORTA / SIN COLA
JYMI DEL MAR DE ALBORÁN Y GORDA DEL MORRUO - CRIA : PILAR REINA CORREA PRO : GARCIA GARCIA,
FRANCISCO SIMON
- 531 MUNAY DE AZOCARREM LOE - 2460812 TAT/CHIP 941000023743194 NAC: 16/02/2019
INTERNATIONAL DE LAS TRECE BARRAS Y JANDEÑA DE AZOCARREM - CRIA : MANUEL CANDON GAVIRA PRO :
CANDON GAVIRA, MANUEL - GUERRERO PARRADO, ROCIO

Clase Veteranos Hembras

- 532 PETRA RRC - 0116627 TAT/CHIP 941000011793028 NAC: 24/05/2009
HITO RRC 0116628 Y ISABELL RRC 0104379 - CRIA : JÜRGENS, MONIKA URSULA PRO : JÜRGENS, MONIKA URSULA

GRUPO NOVENO

Perros de compañía.

01 - Bichons y razas semejantes

1.1 - Bichons

Bichón Maltés

No sometidos a pruebas de trabajo

Clase Abierta Hembras

- 533 CARMIDANICK UN-BREAK MY HEART LOE - 2397441 TAT/CHIP 941000022230683 NAC: 19/09/2017
CH. CARMIDANICK NEW KID ON THE BLOCK Y CH. LEA LLUNES ARIADNE - CRIA : CAROLINE ROBERTS PRO :
ROBERTS, CAROL

Bichón Habanero

No sometidos a pruebas de trabajo

Clase Intermedia Machos

- 534 CAPTAIN KIDD DE IVYNDI LOE - 2417813 TAT/CHIP 941000022153297 NAC: 19/05/2018
CIB SUPERCH ES GRCH PT MULTICH MARYANN'S GOLDEN ROSES MICK MAI Y CIB MULTICH JCH QUANTA HAVANA
ANGEL NAVAJO - CRIA : SONIA ORTEGA REDONDO PRO : ORTEGA REDONDO, SONIA

Bichón Frisé

No sometidos a pruebas de trabajo

Clase Campeones Machos

- 535 CH REGINABICHON TALK SHOW LOE2341532 TAT/CHIP 941000019895119 NAC: 01/12/2016
CH PAMPLONA BRING ME SUNSHINE Y MULTICH ERIKA JITTERPOP CHOISE IS YOURS - CRIA : REGINA ODDVAR
BELSTAD HAVELIN PRO : HAVELIN BELSTAD, ODDVAR REGINA

Clase Intermedia Hembras

- 536 FORTUAN MOON LIGHT LOE - 2464727 TAT/CHIP 941000023559630 NAC: 15/06/2018
CH.USA PARAY'S PALO ALTO Y BRITNEYDE LA QUIMERA - CRIA : EMILIA DIAZ PRO : LORITE GARRIDO, ANA MARIA

Clase Campeones Hembras

- 537 CH REGINA BICHON HOLLY ROSE LOE2268573 TAT/CHIP 941000018362391 NAC: 08/08/2015
MULTI CH PETIT AMI'S VIKING Y CH REGINA BICHON SWEET SENSATION - CRIA : BELSTADHAVELIN
REGINAODDVAR PRO : HAVELIN BELSTAD, ODDVAR REGINA
- 538 DREAMS OF A POP CORN PARTY DE NARNOA LOE - 2427467 TAT/CHIP 941000022809498 NAC: 11/01/2018
CH REGINA BICHON DANCE FOR ME Y CH AMAZING BUT TRUE DE NARNOA - CRIA : CRISTIN ALINARES GARCIA PRO
: LINARES GARCIA, CRISTINA

1.2 - Coton de Tuléar

Coton de Tuléar

No sometidos a pruebas de trabajo

Clase Intermedia Machos

- 539 MONTEWHITE LIBIUS SEVERUS LOE - 2442921 TAT/CHIP 900164001515615 NAC: 21/06/2018
COTONBRIE MONTEWHITE Y COTONBRIE LADY MARGOTH - CRIA : MONTEWHITE PRO : RODRIGUEZ GONZALEZ,
BEATRIZ

Clase Abierta Machos

- 540 DIABOLIC CLOWN NELSON LOE - 2371112 TAT/CHIP 938000000820132 NAC: 02/06/2017
VERY BEST DU MAS DES FREUX Y HONEY MOON DU CLOS D'EMMA - CRIA : JAUME BALSELLS PORTA PRO :
GAMERO ALMIDA, SOFIA
- 541 HOKKAIDO DE FLORES DEL TE LOE - 2409012 TAT/CHIP 941000022918615 NAC: 07/05/2018
JESPERSEN'S BALI MYNAH Y QUITE DIVINE BORA - CRIA : PILAR ROMERO GRONDONA PRO : ROMERO GRONDONA,
PILAR

Clase Campeones Machos

- 542 DIABOLIC CLOWN MILAN LOE - 2303347 TAT/CHIP 938000000765480 NAC: 22/03/2016
VERY BEST DU MAS DES FREUX Y HONEY MOON DU CLOS D'EMMA - CRIA : J BALSELLS PRO : GAMERO ALMIDA,
SOFIA

- 543 JCH PT IB ULRIK DE IVYNDI LOE - 2294699 TAT/CHIP 941000018199946 NAC: 06/01/2016
CH ES FLAMENCOTON BOLERO Y QUITE DIVINE IVY - CRIA : SONIA ORTEGA REDONDO PRO : ORTEGA REDONDO, SONIA - ORTEGA REDONDO, MARIA ISABEL
- 544 NO LIMIT DU HAUT MARAIS LOF54240/3835 TAT/CHIP 250268601091272 NAC: 15/11/2017
MULTI CH CARTOONLAND CANTONA Y MULTI CH HAWAI DU HAUT MARAIS - CRIA : VÉRONIQUE PLACES PRO :

Clase Intermedia Hembras

- 545 MAGIE MIUMIU AT IVYNDI BATISKAJ (FCI) LOE - 2428401 TAT/CHIP 616093900597657 NAC: 25/02/2018
LANCELOT DU CASTEL DE LA ROCHE AUX FEES Y HARMONIE-POUR-BATISKAJ DE LA VANILLE BOURBON - CRIA : BEATA LUPINSKA PRO : ORTEGA REDONDO, SONIA

Clase Campeones Hembras

- 546 CATHERINE Z-JONES DE BERGIDUM COTON LOE - 2339205 TAT/CHIP 941000019349519 NAC: 19/08/2016
JESPERSEN'S LOUIS VUITTON Y ANTONELLA DE BERGIDUM COTON - CRIA : BERGIDUM COTON PRO : RODRIGUEZ GONZALEZ, BEATRIZ
- 547 MULTI JCH CHPT LULU CASTAGNETTE DES JARDINS DE GOSYPIUM LOE - 2294664 TAT/CHIP 250269606497531 NAC: 22/0
ARTIC PRINCE DU DOMAINE DE LA ROUVIERE Y GOLDEN MAGIC DREAM DES JARDINS DE GOSYPIUM - CRIA : LYDIE VINCENT PRO : ORTEGA REDONDO, SONIA

Clase Veteranos Hembras

- 548 MUGUIRIS FIONA LOE - 1832335 TAT/CHIP 941000002450655 NAC: 07/11/2007
ATAO DU ROCHER DES TANALAS Y MUGUIRIS AYRIM - CRIA : MUGUIRIS PRO : RODRIGUEZ GONZALEZ, BEATRIZ

2 - Caniches

Caniche Gigante Negro

No sometidos a pruebas de trabajo

Clase Jovenes Machos

- 549 BOHEMIAN RAPSODY DE ISLA DE KANN LOE - 2455255 TAT/CHIP 978101081999989 NAC: 21/10/2018
AQUILES ENAMORADO Y AFRICA DE MAGIA DE AVALON - CRIA : ISLADEKANN PRO : PEREZ MUÑOZ, ALICIA

Clase Intermedia Hembras

- 550 NOIR RRC - 0172544 TAT/CHIP 941000023155742 NAC: 30/05/2018
RAMSÉS Y MAYA - CRIA : VIRGINIA TÉLLEZ SERRANO PRO : TÉLLEZ SERRANO, VIRGINIA

Clase Abierta Hembras

- 551 DON GAUCHO LE MADAME LOE - 2280609 TAT/CHIP 900032002702156 NAC: 20/06/2015
DON GAUCHO EL FANTASMA DE LA OPERA Y DON GAUCHO ANGEL DE MÚSICA - CRIA : FRANCISCO LUIS, JIMENEZ TORRES PRO : SOLIS VILLOSLADA, FERNANDO - MARTIN BENAVENTE, ALVARO
- 552 SAMISCAN CALAMITY JANE LOE2723671 TAT/CHIP 941000019513159 NAC: 05/06/2016
SAMISCAN ALEJANDRO MAGNO Y LA GUERRERA FIORA SWEET BLACK DIAMONT - CRIA : SAMISCAN PRO : PEREZ FARINA, ROCIO

Clase Campeones Hembras

- 553 DEL ZARZOSO REINA PEPIADA LOE - 2346300 TAT/CHIP 941000019893237 NAC: 17/11/2016
MULTI CH HUFFISH RAVE THE RHYTHM Y CH DEL ZARZOSO NO MAS DRAMAS - CRIA : CARLOS FERNANDEZ RENUA PRO : GALINDEZ, PEDRO

Clase Jovenes Hembras

- 554 ERYANTOS VOLVER A NACER LOE - 2446351 TAT/CHIP 941000022289013 NAC: 30/10/2018
CH. DEL ZARZOSO QUIEREME SIEMPRE Y JCH. DEL ZARZOSO LA REINA PEPIADA - CRIA : ERLY PERDOMO RODRIGUEZ PRO : GALINDEZ, PEDRO
- 555 SALOMÉ DE NOOR Y ALBARRAL LOE - 2447901 TAT/CHIP 985113002586400 NAC: 06/02/2019
ZHEMCHUNZHINA SIBIRI NOVIN Y PASIÓN GITANA DE NOOR Y ALBARRAL - CRIA : ANTONIO VICENTE ALBARRAL GUTIERREZ PRO : MOLINA NAVARRO/ALBARRAL GUTIÉRREZ, M.IUNAITZ /ANTONIO VICENTE - MARÍA IUNAITZ

Caniche Gigante Blanco

No sometidos a pruebas de trabajo

Clase Abierta Machos

- 556 VESPERTINE EL ANDALUZ SE36157/2018 TAT/CHIP 981020000103003 NAC: 01/07/2017
CH AWESOME ALWAYS GIVE AND TAKE Y CH VESPERTINE PROMETO ESTARTE AGRADECI - CRIA : LORENA PACHECO, SANTIAGO PENA FORA PRO : ROSELL WHEELER, ANDERS STEPHEN

Clase Abierta Hembras

- 557 EVANGELINE LILI SAMICAN RRC - 0165827 TAT/CHIP 978101081145672 NAC: 30/12/2017
Y - CRIA : ESTER CATALAN LLOVERAS PRO : MARTIN ROMERO, MARIA DOLORES - MARIA DOLORES MARTIN ROMERO

Clase Jovenes Hembras

- 558 MARIEZA BLANCA BILLI LOE - 2472924 TAT/CHIP 941000023448078 NAC: 22/07/2018
SUENO Y AFRICA - CRIA : ANTONIO JULIAN REYES MARTIN PRO : LORITE GARRIDO, ANA MARIA

Clase Veteranos Hembras

- 559 LA TROYA RRC - 0159080 TAT/CHIP 941000016866917 NAC: 17/09/2011
DON GAUCHO Y DON GAUCHO - CRIA : FERNANDO SOLIS PRO : SOLIS VILLOSLADA, FERNANDO - MARTIN BENAVENTE, ALVARO

Caniche Gigante Gris

No sometidos a pruebas de trabajo

Clase Abierta Hembras

- 560 SAMARCANDA PLATINA QUEEN ROIL01653527 TAT/CHIP 380260002615933 NAC: 27/01/2016
SAMARCANDA PLATINA KING Y ATHENA - CRIA : SAMARCANDA KENNEL MERATI LORENA PRO : RASPAGNI, ALESSIA MARIA

Caniche Gigante Apricot

No sometidos a pruebas de trabajo

Clase Abierta Machos

- 561 BLUE RRC - 0171970 TAT/CHIP 941000022290390 NAC: 07/07/2017
Y - CRIA : PRO : ACEDO DEL RIO, FRANCISCA

Clase Intermedia Hembras

- 562 DE ISLADEKANN ROUGE RRC - 0169195 TAT/CHIP 941000023373073 NAC: 20/05/2018
EVERY YOU Y MI DULCE OBSESION DE ISLADEKANN - CRIA : ISLADEKANN/ALICIA PEREZ PRO : PEREZ MUÑOZ, ALICIA

Caniche Mediano Negro

No sometidos a pruebas de trabajo

Clase Campeones Machos

- 563 AMADOR EL BAILAOR DE CA LA RUTH LOE - 2188424 TAT/CHIP 981098104699008 NAC: 07/02/2014
DE PIMLICO DARK VADER Y MINA MEY THORTON DE CA LA RUTH - CRIA : CA LA RUTH PRO : CASTRO ESPEJO, DOLORES
- 564 FARALAES AVATAR LOE2256537 TAT/CHIP 981020009467041 NAC: 05/05/2015
CH OLYMBINARS AVATAR MANOWAR Y CH DE PIMLICO NAKED ON THE FLOOR - CRIA : MARICHE MARICHE AMADOR PRO : ROSELL WHEELER, ANDERS STEPHEN

Clase Jovenes Machos

- 565 AVATAR THE QUEST SE38585/2019 TAT/CHIP 941000023596650 NAC: 02/12/2018
CH FARLAES AVATAR Y CH AVATAR ORGANZA SHIMMER - CRIA : ANDERS ROSELL PRO : ROSELL WHEELER, ANDERS STEPHEN

Clase Intermedia Hembras

- 566 FARALAES LA NEGRA FLOR LOE - 2434310 TAT/CHIP 941000022638083 NAC: 01/07/2018
CH, SARIANTE SMOKING ACE AT BEDINNFIELD Y CH. THE PIMLICO NAKED ON THE FLOOR - CRIA : MARIAJOSE AMADOR "FARALAES" PRO : AMADOR GUERRERO, MARIAJOSE

Caniche Enano Negro

No sometidos a pruebas de trabajo

Clase Intermedia Machos

- 567 SOTTO VOCE MIDNIGHT SUN LOE - 2415095 TAT/CHIP 941000022506819 NAC: 26/03/2018
Y - CRIA : PILAR RODRÍGUEZ PIÑERO PRO : PASTOR VALVERDE , SILVIA

Clase Abierta Hembras

- 568 EVERLASTING LOVE BOHEMIANS TIMOTHY LOE - 2397299 TAT/CHIP 941000021254003 NAC: 14/05/2017
CH. TEN-SHARP'S GABORIK Y CH.KINDLY GIRL OF CHANEL COCO - CRIA : JANA SVOBODOVA PRO : VITASKOVA,
MARTINA

Caniche miniatura todos (toy)

No sometidos a pruebas de trabajo

Clase Abierta Hembras

- 569 ANUKIS DE GUADALVERA LOE - 2428354 TAT/CHIP 941000023250052 NAC: 07/07/2018
GOLDEN STRIK CLIPER L Y AUDREY DE TAGULUCHE - CRIA : ALFONSO ANTONIO GONZALEZ PRO : GONZALEZ
GONZALEZ, ALFONSO ANTONIO
570 SELASSIECAN UNIKA LOE - 2351590 TAT/CHIP 981098104738116 NAC: 02/10/2016
Y - CRIA : PRO : GALINDEZ, PEDRO

3 - Perros belgas de talla pequeña

3.1 - Griffons

Griffon belga

No sometidos a pruebas de trabajo

Clase Abierta Machos

- 571 IMPRESSIVE IMAGE AVE MUZA LOE - 2336341 TAT/CHIP 112093400001161 NAC: 30/08/2015
CH BEQUIVIEN WARNING Y CH CHESS QUEEN AVE MUZA - CRIA : MUZA KLEIPINOVA MINKS BELARUS PRO :
SODELBERG, SUSANNE

3.2 - Petit Brabançon

Petit Brabançon

No sometidos a pruebas de trabajo

Clase Abierta Machos

- 572 FIDDLE STICK'S FREETS THAT CAT LOE - 2411018 TAT/CHIP 941000022536276 NAC: 30/12/2017
CH IMPRESIVE IMAGE AVE MUZA Y CH FIDALE STICK'S SWING THAT CAT - CRIA : SUSANNE SODELBERG PRO :
SODELBERG, SUSANNE

Clase Veteranos Hembras

- 573 CH TUPELOG TOTAL ECLIPSE OF THE HEART SE - 62866/2008 TAT/CHIP 752098100199462 NAC: 27/07/2007
CH TUPELO BIK BY POPULAR DEMANA Y CH TUPELO ROXY OF MY HEART - CRIA : PRO : SODELBERG, SUSANNE

4 - Perros sin pelo

Perro chino crestado

No sometidos a pruebas de trabajo

Clase Abierta Machos

- 574 BUBBLING SPIRIT JAY Z OHZBOHZB/CC829A TAT/CHIP 978000040040179 NAC: 14/11/2017
BUBBLING SPIRIT BREAKING DAWN Y BUBBLING SPIRIT CHIARA - CRIA : GABRIELE DORNER PRO : SARIANIDI,
ELLADA

Clase Jovenes Machos

- 575 MAGNUS STAFF ARGENTINO LOE2434896 TAT/CHIP 941000023523212 NAC: 27/09/2018
MAGNUS STAFF PIRATE ATTACK Y MANO PONIS JUNESKA - CRIA : MAGNUS STAFF, ALEJANDRO CASTANON PRO :
CASTANON, ALEJANDRO

Clase Intermedia Hembras

- 576 ALTAMIRA IMPERIAL BOHEMIA LOE - 2419359 TAT/CHIP 941000022912683 NAC: 17/02/2018
JE TAIME YZ SEREBRYNOGO RAYA Y BELLA CONSTANTA DANCING QUEEN - CRIA : ALTAMIRA IMPERIAL NINA
LEVINA PRO : LEVINA, NINA

Clase Abierta Hembras

- 577 DINDHALI LORELEI KIVENNAPA LOF 9 CH CHIN 6373/0 TAT/CHIP 250268712356043 NAC: 21/11/2015
LISAR'S IMAGE IN Y SUBWAY HELLO HONEY - CRIA : SOPHIE CRESPIEN PRO : HEIKKONEN, JAANA
- 578 MAGNUS STAFF VIOLET ULTRA LOE2403452 TAT/CHIP 941000022445153 NAC: 01/11/2017
MAGNUS STAFF LEANDRO Y MAGNUS STAFF DOLCE VITA - CRIA : MAGNUS STAFF, ALEJANDRO CASTANON PRO :
CASTANON, ALEJANDRO

Clase Jovenes Hembras

- 579 MAGNUS STAFF ANIMA LIBERA LOE2434895 TAT/CHIP 941000023523239 NAC: 27/09/2018
CH.MAGNUS STAFF PIRATE ATTACK Y MANO PONIS JUNESKA - CRIA : MAGNUS STAFF, ALEJANDRO CASTANON
PRO : CASTANON, ALEJANDRO
- 580 TROPIC LAND TONGOLELE LOE - 2457242 TAT/CHIP 981098106919941 NAC: 06/02/2019
PUSHQA DE SOTHIS Y MANDARA DE SOTHIS - CRIA : ELISABETH NAZARENO OBANDO PRO : VILLAR RIOS,
ROBERTO

5 - Perros tibetanos**Shih Tzu**

No sometidos a pruebas de trabajo

Clase Abierta Hembras

- 581 CLORIN DE GALLUMAR LOE - 2173889 TAT/CHIP 941000016164226 NAC: 01/09/2013
BELLO DE GALLUMAR Y ALEJANDRA DE GALLUMAR - CRIA : ROSA DEL MAR GALLÚ PRO : TABARES SÁNCHEZ,
GUADALUPE
- 582 FREAKSHOW INTO MAMOUNIA LOE - 2422676 TAT/CHIP 941000022769706 NAC: 03/02/2018
LA'VERNE LOVE MARK Y FREAKSHOW COBRASTYLE - CRIA : PRO : HERRERO ALAMILLOS, NICOLÁS - NICOLÁS
HERRERO ALAMILLOS
- 583 HELENA DE GOIZ-AMETZ LOE - 2390302 TAT/CHIP 941000021939499 NAC: 21/06/2017
OCEANO DE GOIZ-AMETZ Y JERMAINE DE GOIZ-AMETZ - CRIA : ELENA URIBE GAZTAÑAGA PRO : TABARES
SÁNCHEZ, GUADALUPE

6 - Chihuahueños**Chihuahua pelo corto**

No sometidos a pruebas de trabajo

Clase Abierta Machos

- 584 DENNY FOREVER DENNY SVAJONIUI ANGELAS SE48126/2016 TAT/CHIP 972270000301702 NAC: 12/03/2016
PURE LOVE FROM ITALY SVAJONIUI ANGELAS Y GRETCHEN SVAJONIUI ANGELAS - CRIA : ERIKA CEILUTKIENE PRO :
PERSSON, AGNETHA

Clase Campeones Machos

- 585 DON DE DOGO INVICTUS MANUEL LOE - 2309617 TAT/CHIP 941000018557409 NAC: 22/02/2016
TIROLOCO DE MALKANORAH Y GIBELTARIK FREE HOUSE WITH DACHIDA'S - CRIA : MR & MRS J REQUENA, MR &
MRS L LLAMAS PRO : LLAMAS, LAWRENCE - MRS JOSEPHINE REQUENA AND MRS C. DAVIS

Clase Jovenes Machos

- 586 GIBELTARIK TAKE ME OUT AT DACHIDA'S GKC - 4905 TAT/CHIP 958000012055176 NAC: 25/01/2019
TIRELOCO DE MALKANORAH Y GIBELTARIK FREE HOUSE WITH DACHIDA'S - CRIA : MR & MRS J REQUENA, MR &
MRS L LLAMAS PRO : LLAMAS, LAWRENCE - MRS JOSEPHINE REQUENA AND MRS C. DAVIS

Clase Abierta Hembras

- 587 GIBELTARIK HOUSE PARTI AT DACHIDA'S GKC - 4710 TAT/CHIP 958000010467105 NAC: 09/03/2016
RACHIDA'S MASTER OF THE HOUSE Y GIBELTARIK MITSY - CRIA : MRS REQUENA & MR L LLAMAS PRO : LLAMAS,
LAWRENCE - MRS JOSEPHINE REQUENA AND MRS C. DAVIS
- 588 KENIA DEL LEGADO DE EBORA LOE2414332 TAT/CHIP 941000022513490 NAC: 19/12/2017
DANDY DE VALLE NARANCO Y ULTRA BLUE STAR DEL LEGADO DE EBORA - CRIA : JOSE MANUEL PEREZ
SALLAGO PRO : PEREZ SALLAGO, JOSÉ MANUEL

Clase Campeonas Hembras

- 589 DON DE DOGO INSIDE OUT LOE - 2309618 TAT/CHIP 941000019010227 NAC: 22/02/2016
IRVIN DE DOMAINE SAN SEBASTIAN Y CANDY POP DES MONTS SECRETS DE L'OURAL - CRIA : ANTONIO PEREZ INVERNÓ PRO : PEREZ INVERNÓ, ANTONIO
- 590 GIBELTARIK BRINGING DOWN THE HOUSE WITH DACHIDA'S GKC - 4712 TAT/CHIP 958000010467112 NAC: 09/03/2016
DACHIDA'S MASTER OF THE HOUSE Y GIBELTARIK MITSY - CRIA : MR LLAMAS & MRS REQUENA PRO : LLAMAS, LAWRENCE - MRS JOSEPHINE REQUENA AND MRS C. DAVIS
- 591 TERRACOTA DE VALLE NARANCO LOE - 2411310 TAT/CHIP 941000022752744 NAC: 24/01/2018
NIEVES Y CASANUEVA PEROCHENA - CRIA : NIEVES CASANUEVA PEROCHENA PRO : CASANUEVA PEROCHENA, NIEVES

Clase Jovenes Hembras

- 592 CANDY DE HUELLAS DE FUEGO LOE 2468334 TAT/CHIP 941000024115384 NAC: 20/02/2019
ARIA Y MYSTIC RAINBOW'S SUPER HULK - CRIA : MARÍA DEL CARMEN GUISADO VILLARREAL PRO : GUISADO VILLARREAL MARÍA DEL CARMEN
- 593 CHIHUAHUA DEL VALLE BURNING FIRE LOE - 2449279 TAT/CHIP 985113002576208 NAC: 05/12/2018
CH.JRCH. CHIHUAHUA DEL VALLE THE ONE Y MULTI CH. CHIHUAHUA DEL VALLE CAN'T LIVE WITHOUT YOU - CRIA : CARLA MOCETE (CHIHUAHUA DEL VALLE) PRO : MOCETE TALAMANTES, CARLA
- 594 GIBELTARIK ENCORE BY DACHIDA'S GKC - 4907 TAT/CHIP 958000012055055 NAC: 22/01/2019
TIROLOCO DE MALKANORAH Y GIBELTARIK FREE HOUSE WITH DACHIDA'S - CRIA : MR & MRS J REQUENA, MR & MRS L LLAMAS PRO : LLAMAS, LAWRENCE - MRS JOSEPHINE REQUENA AND MRS C. DAVIS

Chihuahua pelo largo

No sometidos a pruebas de trabajo

Clase Intermedia Machos

- 595 HE'S TREVOR IN MY HEART SVAJONIU ANGELAS LSVKCHL1298/19 TAT/CHIP 956000010277666 NAC: 02/04/2018
ELITH TOP NOTCH Y THAT'S AMORE IN.WICHITA FALLS - CRIA : ERIKA CEILUTKIENE PRO : CEILUTKIENE, ERIKA
- 596 KARIM DEL LEGADO DE EBORA LOE2432958 TAT/CHIP 941000023744474 NAC: 29/05/2018
KIHOSOMU AKTAVIAN Y ZINGARA DEL LEGADO DE EBORA - CRIA : JOSE MANUEL PEREZ SALLAGO PRO : PEREZ SALLAGO , JOSÉ MANUEL

Clase Abierta Machos

- 597 MUÑECO DE LOS SIETE ENANITOS LOE - 2317401 TAT/CHIP 941000019489107 NAC: 05/07/2016
CH.DARTAN THE CISCO KID. Y FIFI DE MAR KENNEL - CRIA : FERNANDO NÚÑEZ CALERO PRO : NÚÑEZ CALERO , NANDO
- 598 SHAH ARPILIN TORR TET LOE - 2464828 TAT/CHIP 900032001424031 NAC: 26/08/2016
Y - CRIA : PRO : NEPROKINA, SVETLANA

Clase Campeonas Machos

- 599 CH PENAPETTIT PLATINUM KC - 3998DB TAT/CHIP 900200000901221 NAC: 28/12/2015
CH JAP UK PEREGRINE JP GO WITH ME Y PENAPETTIT DOLLY DAY DREAM - CRIA : CH PENAPETTIT PLATINUM PRO : HEAP, W. - PALMER.J. AND LLAMAS.L.
- 600 DUMAS MALKANORAH LOE2440176 TAT/CHIP 941000021131587 NAC: 11/11/2017
TIROLOCO DE MALKANORAH Y AURORA DEL JASEBA - CRIA : LUDMIR SANDRA PRO : JOSE LUIS , SANTIAGO PIER

Clase Intermedia Hembras

- 601 G FLORA DE MALKANORAH LOE - 2449235 TAT/CHIP 941000021132954 NAC: 20/02/2018
MULTI CH. DARTAN THE VALIANT ALADAR Y PERLITA DE MALKANORAH - CRIA : SANDRA LUDMIR PRO : MOCETE TALAMANTES, CARLA
- 602 SOLOS GULDHUNDAR MY HEART OF LOVE SE30124/2018 TAT/CHIP 968000010593969 NAC: 05/03/2018
AGNETHA PERSSON Y AGNETHA PERSSON - CRIA : AGNETHA AGNETHA PERSSON PRO : PERSSON, AGNETHA

Clase Abierta Hembras

- 603 DON DE DOGO JUANITA BANANA LOE - 2355966 TAT/CHIP 941000019930345 NAC: 23/11/2016
ONE CENT MAGENTA STELLA DI ZUCCHERO Y CH ERMIE LA PORTUGUESA DE DON DE DOGO - CRIA : ANTONIO PÉREZ INVERNÓ PRO : PEREZ INVERNÓ, ANTONIO
- 604 GIBELTARIK I'M NO PRINCESS GKC - 4650 TAT/CHIP 958000010447551 NAC: 10/08/2015
DACHIDA'S LIMELIGHT Y CH GIBELTARIK PIXIE - CRIA : MR LLAMAS & MRS REQUENA PRO : LLAMAS, LAWRENCE - MRS JOSEPHINE REQUENA AND MRS C. DAVIS

- 605 SHAH ARPILIN CONSUELO VELAZQUES II RKF - 4720834 TAT/CHIP 643093400036592 NAC: 10/09/2016
MICROSCHIHUAS IMPERATOR Y SHAH ARPILIN LUBIBI - CRIA : ANDROSENKO PRO : ANDROSENKO, LINA

Clase Jovenes Hembras

- 606 SHAH ARPILIN CALIOSTRA LOE - 2464829 TAT/CHIP 643093333007672 NAC: 30/08/2018
Y - CRIA : PRO : NEPROKINA, SVETLANA
- 607 TRIANGELJOY LEXUS SE33967/2019 TAT/CHIP 900079000181914 NAC: 27/12/2018
RIX CHIX LEAGUE OF LEGENS Y SWEET INDEED SMILE OF JOY - CRIA : KRISTIINA KRISTIINA FEINMAN PRO :
PERSSON, AGNETHA

7 - Spaniels ingleses de compañía

Cavalier King Charles Spaniel

No sometidos a pruebas de trabajo

Clase Abierta Machos

- 608 UNIQUE ZORYST LOP - 549652 TAT/CHIP 616093900442161 NAC: 27/07/2017
ELFICKI ELROND UFNA MORDA Y NUTELLA ZORYST - CRIA : ZOFIA STRADOMSKA PRO : LOURO, CARLA

Clase Intermedia Hembras

- 609 BRYGYTTE LEGEND OF VICTORY LOE 2434340 TAT/CHIP 941000023099081 NAC: 14/03/2018
LEGENDE DE ZEUS DE CAVALIERS DE CORENCE Y LADY HADA DE JEREYLLE - CRIA : MARÍA FERNÁNDEZ
ORDÓÑEZ PRO : FERNÁNDEZ ORDÓÑEZ , MARÍA

Clase Abierta Hembras

- 610 KINGDOM RAVELLO MISS DIVINE LOE2412451 TAT/CHIP 941000022590819 NAC: 10/02/2018
CH GLAMOROUS GREG MAGNOLIA PASSCO Y CH BELISSIMA FOR KINGDOM RAVELLO - CRIA : MARIA JOSE
RODRIGUEZ - MILLAN PRO : RODRIGUEZ - MILLAN MOLINA, MARÍA JOSÉ

8 - Spaniels japoneses y pekineses

Pekinés

No sometidos a pruebas de trabajo

Clase Intermedia Machos

- 611 LION DANCE BRANDON LOE2420606 TAT/CHIP 941000023099065 NAC: 14/04/2018
CH SP ROLL-ABOUT'S MR. SUDSY MALONE Y LION DANCE MOTHER OF DRAGONS - CRIA : CLARA CLARA
ESCOBAR JURADO PRO : ESCOBAR JURADO, CLARA

9 - Spaniels continentales enanos de compañía

Spaniel continental enano (Papillón)orj.dchas.

No sometidos a pruebas de trabajo

Clase Campeones Machos

- 612 GRACEROSS ZALOMES BIFORIS RKF4406836 TAT/CHIP 643090000123349 NAC: 04/11/2015
GRACEROSS DAYMIO TEFIS Y AKLERIS KRISTANA - CRIA : KEDROVA TATYANA PRO : KEDROVA, TATYANA

Clase Abierta Hembras

- 613 FLORENCIA DE LOVING BUTTERFLY LOE2357392 TAT/CHIP 941000019016111 NAC: 12/12/2016
ARTURS DE LOVING BUTTERFLY Y SEMICVETIK YOU ARE MY ANGEL - CRIA : SITNIK PRO : KOROBKIN, MIKHAIL
- 614 OLVISTAR ENIGMA LOE2437099 TAT/CHIP 643178021084480 NAC: 12/11/2017
CHOCO FAIRY TALE GALILEO Y OLVISTAR PROMISE TO BE THE BEST - CRIA : OLVISTAR O.MOTSERENCOVA PRO :
KOROBKIN, MIKHAIL

Peq perro Ruso (Ruskiy Toy) pelo liso

Clase Campeones Machos

- 615 ESPCH, GIBCH RUSSKIY ROYALS PRINCE ANTONIO SE - 11626/2015 TAT/CHIP 941000017362740 NAC: 30/09/2014
MULTI CH AZMIRS BARTOK Y VIVAPRIMA BEATRICE - CRIA : JEANETTE Y NATHALIE SÖDER PRO : SÖDER,
JEANETTE & NATHALIE - SÖDER, NATHALIE

Clase Veteranos Machos

- 616 MULTI CH AZMIRS BARTOK SE - SE60898/2010 TAT/CHIP 96800005558349 NAC: 17/08/2010
MULATIK MAZASIS ELFAS Y BINFERRIN PREKRASNAYA NEZNAKOMKA - CRIA : M.BENGTSSON PRO : SÖDER,
JEANETTE & NATHALIE - SÖDER, NATHALIE

Clase Campeones Hembras

- 617 ESP JCH, GIB JCH RUSSKIY ROYALS PRINCESS BIANCA SE - 35258/2015 TAT/CHIP 941000017745866 NAC: 05/05/2015
MULTI CH AZMIRS BARTOK Y VIVAPRIMA BEATRICE - CRIA : JEANETTE Y NATHALIE SÖDER PRO : SÖDER,
JEANETTE & NATHALIE - SÖDER, NATHALIE
- 618 ESPCH, GIBCH RUSSKIY ROYALS PRINCESS ATALAYA SE - 11627/2015 TAT/CHIP 941000017302661 NAC: 30/09/2014
MULTI CH AZMIRS BARTOK Y VIVAPRIMA BEATRICE - CRIA : JEANETTE Y NATHALIE SÖDER PRO : SÖDER,
JEANETTE & NATHALIE - SÖDER, NATHALIE

Peq perro Ruso (Ruskiy Toy) pelo largo

Clase Abierta Machos

- 619 SHEDEVR IZ KOLOMENSKOGO SE - 37029/2016 TAT/CHIP 643094100416102 NAC: 24/01/2016
LAMBINA LIVIY Y COROLEVSKAYA ZABAVA DOMOVITA YAHOZYAYUSHKA - CRIA : I.SKOROBOGATSKAYA PRO :
SÖDER, JEANETTE & NATHALIE - SÖDER, NATHALIE

XI - Molosoides de talla pequeña

Bulldog francés

No sometidos a pruebas de trabajo

Clase Intermedia Machos

- 620 LAKEBULL ENZO LOE2425574 TAT/CHIP 941000023096693 NAC: 06/04/2018
NOVIZALA POOL Y HONORATA DE LA VILLARENSE - CRIA : JOAQUIN ARANDA LEON PRO : MARTIN RANDO,
FERNANDO

Clase Abierta Machos

- 621 JOKER DASTIN HEART LOE - 2385058 TAT/CHIP 900164001518621 NAC: 17/04/2016
AVIGORD'S AMANT DE LA LIBERTE Y KRUTAYA ESTAYA OMEGA STAR - CRIA : SVIDERSKA OLENA PRO : GIL
MONTALBAN, ANTONIO
- 622 MELLI DES DRAGO AT DON LOBO LOE - 2362518 TAT/CHIP 643094800019289 NAC: 31/01/2017
CH FRUSTYLE LET'S ROCK TROUBADOUR Y CH MELLI DES VATEL - CRIA : DON LOBO PRO : DIAZ VERA, JUAN
SALVADOR
- 623 WALLY DEL DURANJO LOE - 2452176 TAT/CHIP 978101081925218 NAC: 02/03/2018
LAGERFELD DE LA PARURE Y NOVIZALA ESMERALDA - CRIA : JOHN ALEXANDER DURÁN URREGO PRO : MARTÍN
PÉREZ, MARCOS
- 624 ZEUS OF VILLA GLORIA LOE - 2422249 TAT/CHIP 991001001233235 NAC: 18/07/2017
MOKAODC MAMBRU SE FUE A LA GUERRA Y BARCELONA DE VILLA GLORIA - CRIA : JAIRO ANDRES GALVIS PRO :
ROMERO SANZO , JOSE RAFAEL

Clase Jovenes Machos

- 625 RASERCAN ALGARROBO EL CHILENO LOE - 2440374 TAT/CHIP 941000023102978 NAC: 10/10/2018
GORKA FOR PETIT DRAC IZ PALEVYH BULLDOGOV Y AFRICA DE BULLART - CRIA : JUAN ANTONIO RAMOS JIMENEZ
PRO : RAMOS JIMENEZ, JUAN ANTONIO

Clase Abierta Hembras

- 626 GANGSTER QUEEN DEL PETIT MOLOSS LOE - 2340035 TAT/CHIP 981020000128775 NAC: 15/11/2016
CARUSSO DEL PETIT MOLOSS Y CELINE DION PETITGRANGOS - CRIA : DANIEL JIMENEZ PRO : JIMÉNEZ MANZANO,
DANIEL RAMÓN
- 627 NIZA LOE - 2275018 TAT/CHIP 941000018423789 NAC: 26/06/2015
GREGORIO DE LA PARURE Y MILA - CRIA : JESÚS GARCÍA RODRÍGUEZ PRO : GARCIA RODRIGUEZ, JESUS

- 628 SAMBA Y FATIGA LULLABY LOE - 2303037 TAT/CHIP 93800000780445 NAC: 05/01/2016
SAMBA Y FATIGA LIMOSNA DE AMORES Y SAMBA Y FATIGA MUSTANG SALLY - CRIA : PRO : ROMERO SANZO , JOSE RAFAEL
- 629 SHEILA MOLOSOS DEL CALIFA LOE - 2378128 TAT/CHIP 941000021086029 NAC: 03/03/2017
Y - CRIA : PRO : PAREJO MARIN, JORGE

Clase Campeones Hembras

- 630 PETA ZETAS DE AS DE CORAZONES LOE2389723 TAT/CHIP 941000021450608 NAC: 28/08/2017
HOMER VIGGORE BULL Y URSA DE CANS DE MOREIRA - CRIA : EDURNE RICO MALLEBRERA PRO : RICO MALLEBRERA, EDURNE

Clase Jovenes Hembras

- 631 ATILA DE LA REALEZA NEGRA LOE2443509 TAT/CHIP 941000022941111 NAC: 25/07/2018
DA REVOLTINA CHARMING PRICE Y ARWEN DE SIETE LAGUNAS - CRIA : JAVIER RODEIGUEZ ALVARADO PRO : MARTIN RANDO, FERNANDO
- 632 GLAFIRA MAGNIFIC IZ PALEVYH BULDOGOV LOE - 2467385 TAT/CHIP 985141000864048 NAC: 28/01/2019
RYCOLAH STARLORD Y SORBONA PARI IZ PALEVYH BULDOGOV - CRIA : KOZHENIKOVA PRO : GIL MONTALBAN, ANTONIO
- 633 ICARA LA PERLA NEGRA DE INFINITUM TAURUS LOE - 2462461 TAT/CHIP 939000010984797 NAC: 26/08/2018
ZENI IF PALEVHY BULDOGOV Y CALIOPE DE INFINITUM TAURUS - CRIA : PRO : GIL MONTALBAN, ANTONIO
- 634 KHALEESI DEL PETIT MOLOSS LOE - 2452896 TAT/CHIP 941000023687068 NAC: 22/11/2018
A VIGDORS CONQUISTATORE DEL MONDO E CUORI Y GANGSTER QUEEN DEL PETIT MOLOSS - CRIA : DANIEL JIMENEZ PRO : JIMÉNEZ MANZANO, DANIEL RAMÓN
- 635 RASERCAN ADANA LA TURCA LOE - 2440373 TAT/CHIP 941000023102981 NAC: 10/10/2018
GORKA FOR PETIT DRAC IZ PALEVYH BULDOGOV Y AFRICA DE BULLART - CRIA : JUAN ANTONIO RAMOS JIMENEZ PRO : RAMOS JIMENEZ, JUAN ANTONIO

Carlino (Pug)

No sometidos a pruebas de trabajo

Clase Abierta Machos

- 636 DIABOLBRIC'S DEVIL MY CRY LOE - 2388038 TAT/CHIP 941000023260506 NAC: 10/08/2017
CH.ROSE'SGO TO THE DISTANCE Y DIABOLBRIC'S JERSEY GIRL - CRIA : MIREIA CABRE PRO : CABRE, MIREIA

Clase Jovenes Machos

- 637 DIABOLBRIC'S MAKING NOISE LOE - 2440041 TAT/CHIP 941000023947448 NAC: 12/07/2018
CH.DIABOLBRIC'S DEVIL MY CRY Y MERRY MANKY TVIX HEAVENLY CREATURE - CRIA : PRO : CABRE, MIREIA

Clase Jovenes Hembras

- 638 DIABOLBRIC'S CANDY PUNCH LOE - 2461883 TAT/CHIP 941000023737457 NAC: 23/01/2019
CH. ROSE'S HATERS BACK OFF Y DIABOLBRIC'S DEFINITION OF SEXY - CRIA : MIREIA CABRE PRO : CABRE, MIREIA

Boston terrier

No sometidos a pruebas de trabajo

Clase Abierta Machos

- 639 HIGHRIDGE'S ALL AMERICAN BOI LOE - 2352913 TAT/CHIP 981020019190816 NAC: 21/12/2016
GCH CH HILLTOP N' HIGHRIDGE'S AMERICAN BOI TOI Y GCH CH HOOLIGANS DIPPED IN GOLD@HIGHRIDGE N' HILLTOP - CRIA : DAWN MANCINE & STACIE KINNAIRD PRO : CALLEJAS JIMENEZ, ANA M^a

Clase Intermedia Hembras

- 640 SKIN-DEEP'S HOT ESPRESSO LOE - 2460135 TAT/CHIP 578098100650453 NAC: 18/08/2018
SKIN-DEEP'S EASTER MAN Y HECUBA EXTRA-EXTRA READ ALL ABOUT I - CRIA : JENSSEN, MARIT PRO : CALLEJAS JIMENEZ, ANA M^a

Clase Abierta Hembras

- 641 CH JR BARON DE VERONA OH SISTER LOE2393081 TAT/CHIP 941000022291438 NAC: 08/10/2017
CH. BARON DE VERONA LOVE ME TENDER Y BARON DE VERONA BICH IS BLACK - CRIA : GINES J. GUTIERREZ PRO : GUTIERREZ MOLINA, GINES JUAN

GRUPO DECIMO

Lebroles

1 - Lebroles con pelo largo u ondulado

Galgo Afgano

No sometidos a pruebas de trabajo

Clase Intermedia Machos

- 642 GOLDDRAGON BE FREE LIKE THE OCEAN LOE - 2435264 TAT/CHIP 941000022946819 NAC: 29/05/2018
GÉNESIS SILVERADO Y GOLDDRAGON MISS KITTIN - CRIA : MARIO MARTINEZ SANCHEZ PRO : REYES ALBA, ANTONIA
- 643 SHORTTEN BULLS CON LA CARA PARTI AHH LOE - 2427194 TAT/CHIP 941000023010026 NAC: 04/04/2018
CH.TALIBAN BEST TALL IT EASY Y CH.CRISTHAL KRUEGGER - CRIA : ALFREDO GARCIA PRO : GARCIA PEREZ, ALFREDO

Clase Abierta Machos

- 644 DONT NEED YOU CHEER ME AFGHAN'S ADDICTION LOE - 2366319 TAT/CHIP 941000021079142 NAC: 07/03/2017
CH. TALIBAN BEST TAKE IT ALL Y CH. NIJI KAHANI A DOSE OF ADVENTURES - CRIA : PATRICIA DEL VALLE PRO : AMEZCUA DUEÑAS, JOSE LUIS

Clase Campeones Machos

- 645 CH.DRAGONFLY ECCO'S DIAMANT NOIR LOE - 2397615 TAT/CHIP 965000000415092 NAC: 02/04/2015
CH.EXLYSTA ARIES CIEL NOIR Y ARIES A'SIRRA - CRIA : LUCIA BROWN Y PHILLIP SCHAFMAYER PRO : GARCIA PEREZ, ALFREDO

Clase Jovenes Hembras

- 646 JANGEL'S WOMAN WARRIOR DK - DK04525/2019 TAT/CHIP 752098100925578 NAC: 28/09/2018
JANGEL'S HAWK EYE Y JANGEL'S TIME AFTER TIME - CRIA : FLYBRING JANA PRO : NORDAHL, YVONNE

Saluki

No sometidos a pruebas de trabajo

Clase Abierta Machos

- 647 DABKA'S QAISER SE - 14607/2015 TAT/CHIP 752098100732352 NAC: 29/12/2014
QIRMIZI OVATION Y DABKA'S IZZIE - CRIA : PERSSON, ANDERS & LIZ-MARI SEIHOLM PRO : GOEL, RENATA EWA - WATZ, ERIK

Clase Campeones Machos

- 648 DINDHALI LAL JAWAHAR LOF4220/1059 TAT/CHIP 250268712266408 NAC: 28/01/2015
SEADIS GINOUILLY Y EL-UBAID'S SOVEREIGN PERSIA - CRIA : SOPHIE CRESPIN PRO : DANGUY, CÉCILE

Clase Campeones Hembras

- 649 JELHAM N'AGZIR LOF4188/1244 TAT/CHIP 250269606349155 NAC: 03/09/2014
KURIIRIN HUICHOL NAVAJO Y MAD SQUARE GARDEN ENORA - CRIA : MAGALI DUMONT PRO : DANGUY, CÉCILE

Borzoi

No sometidos a pruebas de trabajo

Clase Abierta Hembras

- 650 ESTET CLASSIC PERUNITSA AT BASNJAN FINF15314/17 TAT/CHIP 978101081114966 NAC: 04/09/2015
EST CH DONSKOI VIGOW Y EST CH ESTET CLASSIC MODISTKA - CRIA : OLGA GORBATSJOVA PRO : NIEMINEN, TARJA

2 - Lebreles con pelo duro

Irish Wolfhound

No sometidos a pruebas de trabajo

Clase Abierta Machos

- 651 OXFORD FROM GRAHAM'S ARK LOE - 2292598 TAT/CHIP 972273000344541 NAC: 17/04/2015
Y - CRIA : PRO : MATHYS, MARIO

Clase Abierta Hembras

- 652 NEILA OF CASHEL'S CASTLE LOE - 2340474 TAT/CHIP 981100004237630 NAC: 05/03/2016
LOVE ME KISS ME I'M IRISH OF KIRLD GROUND CASTLE Y KEGGY OF KIRLD GROUND CASTLE - CRIA : MARIO
MATHYS PRO : MATHYS, MARIO
- 653 XALIBUR'S QUINLAN LOE - 2425529 TAT/CHIP 981100004481485 NAC: 07/10/2017
XALIBUR'S ORSAK Y XALIBUR'S ANNA - CRIA : MATHIS MARIO PRO : MATHYS, MARIO

3 - Lebreles con pelo corto

Galgo Español

No sometidos a pruebas de trabajo

Clase Abierta Hembras

- 654 CALATHEA RRC - 0158602 TAT/CHIP 93800000755193 NAC: 22/04/2015
Y - CRIA : DOMINGO CHAVEZ PRO : CHÁVEZ MARTINEZ, DOMINGO

Clase Campeones Hembras

- 655 JUCARO SPI GUADALUPE RRC0146223 TAT/CHIP 93800000757388 NAC: 12/09/2014
JUCARO SPI DANDI Y ESPLENDIDA - CRIA : JUCARO SPI PRO : BENJAMIN, SANCHEZ GARCIA

Greyhound

No sometidos a pruebas de trabajo

Clase Abierta Hembras

- 656 INCHYDONEY MEMORIES NATALYA LOF9226/2062 TAT/CHIP 250269802749002 NAC: 28/04/2017
GRANDCRU NEWTON Y AIRY ELF'S MADE FOR LOVE - CRIA : NATHALIE CLOUX PRO : DANGUY, CÉCILE

Whippet

No sometidos a pruebas de trabajo

Clase Intermedia Machos

- 657 HOT ISLE VICTORIOUS SE 21540/18 TAT/CHIP 977200009201566 NAC: 11/03/2018
C.I.B.SE CH EE CH SE VCH SE JW 2013 ADAGIO OLIVE DRAB Y SE CH DK CH NO CH NO W 2015 HOT ISLE
ORGANZA - CRIA : ANNIKA ANNMARI A JANSON A-M STROMQUIST KENNEL HOT ISLE PRO : PONT, DEZIRE

Clase Abierta Machos

- 658 FRAGUEL'S ANONYMOUS ASSASSIN LOE2388366 TAT/CHIP 981098106627975 NAC: 17/08/2017
CH. WOODBROOKS ASK ME HOW I FEEL Y CH. FRAGUEL'S PUZZLE PIECE - CRIA : BENJAMIN SANCHEZ GARCIA
PRO : MARTINEZ FADRIQUE , JUAN ANTONIO
- 659 PLAY A WHILE VATTERN SE47411/2017 TAT/CHIP 752096700080400 NAC: 03/08/2017
GWENDARIFF BOOM BANG A BANG Y PLAY A WHILE SCAPA FLOW - CRIA : H HARLING AND M LINDSTROM PRO :
ARNTZEN, ELSE

Clase Campeones Machos

- 660 JR. CH. ESP GIB FRAGUEL'S VULTURE CULTURE LOE - 2328503 TAT/CHIP 941000019379682 NAC: 18/04/2016
MULTI CH. FRAGUEL'S PUBLIC ENEMY Y MULTI CH. FRAGUEL'S OCTOPUSSY - CRIA : BENJAMIN SÁNCHEZ GARCÍA
PRO : FRANCO GARCÍA , ALFREDO

Clase Veteranos Machos

- 661 FRAGUEL'S PUBLIC ENEMY LOE2069729 TAT/CHIP 981098104078043 NAC: 01/10/2011
FALCONCRAG GIOCOSO Y FRAGUEL'S FEMME FATALE - CRIA : FRAGUEL'S PRO : BENJAMIN, SANCHEZ GARCIA

Clase Abierta Hembras

- 662 FRAGUEL'S AGAINST RULES AGAIN LOE2388364 TAT/CHIP 981098106626654 NAC: 17/08/2017
WOODBROOKS ASK ME HOW I FEEL Y FRAGUEL'S PUZZLE PIECE - CRIA : BENJAMIN BENJAMIN SANCHEZ GARCIA
PRO : BENJAMIN, SANCHEZ GARCIA
- 663 FRAGUEL'S APRIL FOOLS LOE2388368 TAT/CHIP 981098106623008 NAC: 17/08/2017
WOODBROOKS ASK ME HOW I FEEL Y FRAGUEL'S PUZZLE PIECE - CRIA : BENJAMIN BENJAMIN SANCHEZ GARCIA
PRO : BENJAMIN, SANCHEZ GARCIA

Clase Veteranos Hembras

- 664 FRAGUEL'S PLAMATE OF THE YEAR LOE - 2069727 TAT/CHIP 981100002590845 NAC: 01/10/2011
FALCONCRAG GIOCOSO Y FRAGUEL'S FEMME FATALE - CRIA : FRAGUEL'S PRO : MASTRANGELO, LAURA - SORIA,
CLAUDIO

Pequeño Lebrel Italiano

No sometidos a pruebas de trabajo

Clase Abierta Machos

- 665 ACKRA'S NERON LOE - 2427970 TAT/CHIP 94100002295577 NAC: 15/04/2018
BLACK BARAKA MASTER AND COMMANDER Y ACKRA'S GUILIETTA - CRIA : GARCIA MONEDERO, IÑIGO PRO :
GARCIA MONEDERO , IÑIGO
- 666 AKORK'S ADRIANO LOE - 2416695 TAT/CHIP 941000022652421 NAC: 16/02/2018
MULT CH ACKRAS EVANGELOS Y SBIS MULT CH BLAYLOCK SILVER SCENT - CRIA : FERNANDO LÓPEZ SILOS
PRO : LÓPEZ SILOS , FERNANDO
- 667 DAMON DE ESCRIBA DIVINO LOE - 2404214 TAT/CHIP 941000022090865 NAC: 15/05/2017
CH. MUSAS DE ESCRIBA DIVINO Y YARON DE ESCRIBA DIVINO - CRIA : MIGUEL ANGEL JIMENEZ SANCHEZ PRO
: JIMENEZ SANCHEZ, MIGUEL ANGEL

Clase Campeones Machos

- 668 CH. PORT FARAON DE CARBONEROS LOE - 2330083 TAT/CHIP 981098106290119 NAC: 22/05/2016
CH. ACKRA'S EVANGELLO Y AZAHAR DE ASTIGI - CRIA : RAFAEL MIGUEL LOPEZ FERNANDEZ PRO : LOPEZ
FERNANDEZ, RAFAEL MIGUEL
- 669 QVICKELYCKANS SPURIUS SE41581/2013 TAT/CHIP 752096700016631 NAC: 05/06/2013
QVICKELYCKANS CHAGALL Y MOONLIGHT LADY DI LUPICINO - CRIA : LENA SVEDIN-LARSSON PRO : ARNTZEN,
ELSE

Clase Abierta Hembras

- 670 BELLANCA DE ESCRIBA DIVINO LOE - 2404212 TAT/CHIP 941000022210903 NAC: 15/05/2017
CH MUSAS DE ESCRIBA DIVINO Y YARON DE ESCRIBA DIVINO - CRIA : MIGUEL ANGEL JIMENEZ SANCHEZ PRO :
JIMENEZ SANCHEZ, MIGUEL ANGEL

Clase Campeones Hembras

- 671 GALA DE CARBONEROS LOE - 2382462 TAT/CHIP 981098106497223 NAC: 05/05/2017
MCH ACKRA'S EVANGELOS Y AZAHAR DE ASTIGI - CRIA : RAFAEL MIGUEL LOPEZ FERNANDEZ PRO : LOPEZ
FERNANDEZ, RAFAEL MIGUEL
- 672 JOHNNYANGELS DONNA LEVANTA PK3002315 TAT/CHIP 941000017664269 NAC: 01/04/2015
INTL CH EPSILON ANGEL IGGIES BOHEMIA SKARA Y INTL CH ANGEL IGGIES DEVINE TRINITY - CRIA : JOHNGANGEL
VOYAGER PRO : JOHNGANGEL, VOYAGER

Clase Jovenes Hembras

- 673 DORELLA DEL OCEJON LOE - 2457576 TAT/CHIP 985113002575413 NAC: 22/02/2019
TIZIANO DEI RAGGI DI LUNA Y BANDERA DE ESCRIBA DIVINO - CRIA : ERNESTO FERNÁNDEZ DE RIVAS PRO :
FERNÁNDEZ DE RIVAS , ERNESTO
- 674 JOHNNY BIS ANGEL STELLA AMVROSIA ROKRKS91086PLI TAT/CHIP 934000011198396 NAC: 22/07/2018
INTL CH EPSILON ANGEL IGGIES BOHEMIA SKARA Y ZATRA JOHNGANGELINI OREA ELENI LINGUINI - CRIA :
CHRISTOPHER BROWN PRO : JOHNGANGEL, VOYAGER
- 675 SILVENTO NEMEA UKU - 0386315 TAT/CHIP 804098100118180 NAC: 16/09/2018
IN EXTREMIS DUDOMAINE CHATELOUP Y SILVENTO EUTHENIA - CRIA : ALINA STAKHORSKA PRO : BURLAY, OLEH

Azawakh

No sometidos a pruebas de trabajo

Clase Abierta Machos

- 676 NAZGUL DU COEUR DES TENEBRES LOF1503/325 TAT/CHIP 250268732097989 NAC: 01/10/2017
HEDER SIRIUS' EL TAZI Y HASSANIAH DE LA DEHANNAIE - CRIA : SIEGFRIED JACQUES PRO : DANGUY, CÉCILE

Sloughi

No sometidos a pruebas de trabajo

Clase Abierta Machos

- 677 NAIR AL SAIF DE LA DEHANNAIE LOF2611/617 TAT/CHIP 250269811422129 NAC: 28/09/2017
CHAFICK-AMIR-EL-MAHIR SIHAM SAHARA Y JITANE-IMI DE LA DEHANNAIE - CRIA : AUDREY MARRO PRO : DANGUY, CÉCILE
- 678 NOMAD D HERR DES CINQ TRIBUS LOP - 547560 TAT/CHIP 250268501265827 NAC: 18/03/2017
MALOUF SCHURU ESCH SCHAMS Y KOUBA HYDRA SIHAM SAHARA - CRIA : KARIM POUTREAU 35519 CESSON SÉVIGNE PRO : BLOCH, BRIGITTE - BRIGITTE BLOCH

Clase Abierta Hembras

- 679 NISREEN EL BAHIA DE LA BERONDIÈRE LOF - 10SLOU 2604/0 TAT/CHIP 250268712616698 NAC: 24/05/2017
HOGGAR N ASSER DE LA BERONDIÈRE Y HADJARA EL DJAMILLA DE LA BERONDIÈRE - CRIA : MARIE FRANCE DEBAYE PRO : BLOCH, BRIGITTE - BRIGITTE BLOCH

GRUPO DECIMOPRIMERO

Razas no reconocidas por la FCI Integradas en la Alianza Canina Latina

1 - Perros de Pastor

Perro de Pastor Garafiano (No aceptado FCI)

Clase Campeones Machos

- 680 VULCANO DE BEDIESTA RRC - 0155155 TAT/CHIP 941000019036543 NAC: 14/02/2016
ATILA Y HERA DE BEDIESTA - CRIA : ARMANDO PAZ PEREZ (DE BEDIESTA) PRO : PAZ PEREZ, ARMANDO

2 - Molosoides

Tipo Dogo

Alano (No aceptado FCI)

Clase Jovenes Machos

- 681 ÑU DE MONTELEIKE RRC - 0170717 TAT/CHIP 985113002090871 NAC: 16/12/2018
VIRIATO Y CH. JIMENA DE MONTELEIKE - CRIA : JOSE MANUEL LÓPEZ-SIDRO IBÁÑEZ Y AINHOA CHACARTEGUI PRO : LÓPEZ-SIDRO IBÁÑEZ, JOSE MANUEL - CHACARTEGUI, AINHOA

Clase Intermedia Hembras

- 682 TRINIDAD DEL COLLADO DEL DIABLO RRC - 0169167 TAT/CHIP 941000022790389 NAC: 12/05/2018
ECO DE LA GUADAÑA Y NIOBE DEL COLLADO DEL DIABLO - CRIA : SERGIO LÓPEZ MARTÍNEZ PRO : LÓPEZ MARTÍNEZ, SERGIO

Clase Abierta Hembras

- 683 ECO DE NEROSY DE LA ATALAYA RRC - 0163614 TAT/CHIP 941000022091706 NAC: 18/09/2017
JUNCO Y ELLBA - CRIA : JOSE JULIAN RUEDA PRO : PIÑAR GONZALEZ, JOSE ANTONIO
- 684 NIEBLA DE MONTELEIKE RRC - 0164686 TAT/CHIP 941000022211892 NAC: 27/09/2017
CH. JUNCO Y CH. JIMENA DE MONTELEIKE - CRIA : JOSE MANUEL LÓPEZ-SIDRO IBÁÑEZ Y AINHOA CHACARTEGUI PRO : LÓPEZ-SIDRO IBÁÑEZ, JOSE MANUEL - CHACARTEGUI, AINHOA

3 - Terriers de talla grande y media

Ratonero-Bodeguero Andaluz (no aceptado FCI)

Clase Jovenes Machos

- 685 KILLO DE LOLEMA RRC - 0170976 TAT/CHIP 941000023571674 NAC: 03/12/2018
VIENTO DE VIENTONEGRO Y GOYESCA DE LOLEMA - CRIA : EZEQUIEL LEON PRO : VENEGAS DOMINGUEZ, JUAN ANTONIO

Clase Veteranos Machos

- 686 FUNDADOR DE FRAGUEL,S RRC 0112514 TAT/CHIP 941000012713785 NAC: 10/02/2010
SANDEMAN DE FRAGUEL,S Y LA UNA DE FRAGUEL,S - CRIA : FRAGUEL,S PRO : CARNERO LORENZANA CRISTOBAL

Clase Abierta Hembras

- 687 CREMA DE GÓNGORA LOE - 2356140 TAT/CHIP 9410000019927030 NAC: 17/11/2016
BUCANERO DE ALTOS DE CIGUEÑA Y JANE DE FRAGELS - CRIA : RAUL FRANCO PRO : MARTINEZ SANCHEZ, JOSEFA

Clase Jovenes Hembras

- 688 INA DE FRAGUEL'S LOE - 2473342 TAT/CHIP 941000023807385 NAC: 24/01/2019
LEGENDARIO DE FRAGUEL'S Y YEMA DE FRAGUEL'S - CRIA : BENJAMIN SANCHEZ GARCIA PRO : LEONES LOPEZ, JOSE MARIA

Gos Rater Valencia (No aceptado FCI)

Clase Abierta Machos

- 689 RANDEROS INDIANA JONES LOE - 2402092 TAT/CHIP 941000022371650 NAC: 05/10/2017
RANDEROS CHE QUE GUAY Y RANDEROS AQUA - CRIA : RANDEROS PRO : RAMOS, GEMMA

Clase Campeones Machos

- 690 RANDEROS FABRE BALLANTINE'S LOE - 2332062 TAT/CHIP 941000019588618 NAC: 22/06/2016
RANDEROS AL- CAPONE Y RAYMA SELVA - CRIA : GEMMA RAMOS PRO : GIL VILLAR, DAVID

Clase Jovenes Machos

- 691 RAYMA MOMO LOE - 2465157 TAT/CHIP 941000023374685 NAC: 15/10/2018
RAYMA DILAN Y RAYMA QUELLE - CRIA : RAYMA PRO : MARTÍN RANDO, FRANCISCO JOSÉ

7 - Tipo primitivo.perros de caza

Podenco andaluz med. pelo corto

No sometidos a pruebas de trabajo

Clase Campeones Machos

- 692 LUCHO RRC - 0144067 TAT/CHIP 941000017031034 NAC: 15/03/2013
TUNANTE Y CHICA - CRIA : MIGUEL PERERA PRO : PERERA RECIO, MIGUEL



CACHORROS

Concurso Anexo
Fuera de Catálogo

GRUPO PRIMERO

Perros de Pastor y perros boyeros (excepto boyeros suizos)

1 - Perros de Pastor

Border Collie

No sometidos a pruebas de trabajo

Clase Cachorros Hembras

- 693 FINAL FANTASY I DE CANNATURA LOE - 2464767 TAT/CHIP 941000024404809 NAC: 05/03/2019
CABARET AT REAL PEARL Y LAOS DE CANNATURA - CRIA : PILAR PADILLA PRO : PADILLA TIJERIN, PILAR

Rough Collie (Perro de pastor escoces)

No sometidos a pruebas de trabajo

Clase Cachorros Machos

- 694 IDALEHU DOMINIC TORETTO TAT/CHIP 941000024128738 NAC: 28/03/2019
GUARNERI MAURICE RAVEL Y DO RIPAUZIA TROULA - CRIA : FRANCISCO JOSE MARQUEZ JIMENEZ PRO :
MARQUEZ JIMENEZ , FRANCISCO JOSÉ

Antiguo Perro de Pastor Ingles (Bobtail)

No sometidos a pruebas de trabajo

Clase Cachorros Hembras

- 695 REATAS YORKVILLE KC - HR 10850 OE TAT/CHIP 191100000204996 NAC: 11/04/2019
Y - CRIA : DAVOR JAVOR PRO : MCEWAN, LYNN
- 696 REATAS YORKVILLE AT KINDAMAGIC TAT/CHIP 191000002049961 NAC: 11/04/2019
BAGATELLE REATA SNOW MOON Y SOMEBODYTO LOVE AT REATA - CRIA : DAVOR DAVOR JAVOR PRO : MCEWAN,
LYNN

Welsh Corgi Cardigan

Clase Cachorros Machos

- 697 OF FIRE WIND AND WISDOM D'ALMA CASTRENSE LOP - 569809 TAT/CHIP 620098500021236 NAC: 20/05/2019
JOSETER MR. PARKINSON Y BLONDIE'S WILHEMINA - CRIA : SARA CORREIA MENDONÇA PRO : RAPOSO ELISEU,
ANDREIA SORIA

Clase Cachorros Hembras

- 698 THE CALL OF THE MOUNTAINS D'ALMA CASTRENSE LOP - 569810 TAT/CHIP 620098500021237 NAC: 20/05/2019
JOSETER MR PARKINSON Y BLONDIE'S WILHEMINA - CRIA : SARA MENDONÇA PRO : MENDONÇA, SARA

Welsh Corgi Pembroke

Clase Babys Hembras

- 699 ANDVOL ULTRAMARINE TAT/CHIP 643094800090703 NAC: 28/05/2019
CH ANDVOL BITTERSWEET SPELL Y CH ANDVOL BE ROCK-N-ROLL QUEEN - CRIA : M.A. VOLKOVA PRO : HERRERA,
ANA

Perro de Pastor Australiano (Australian Shepherd)

Clase Babys Machos

- 700 NORTHABAY XSELL THATS ALL FOLKS TAT/CHIP 991001003038583 NAC: 07/06/2019
CH NORTHABAYS DESIGNED 2 X'SELL Y NORTHBAY'S MAKIN MAJIK ON - CRIA : H HERRO Y H SELLS PRO :
MONTILLA, SANTIAGO

Clase Babys Hembras

- 701 D'AZUMON LA DONNA BELA RI - 88214 TAT/CHIP 620098500035783 NAC: 14/06/2019COLA CORTA / SIN COLA
D'AZUMON FLAMENCO AL ANDALUZ Y I SATURDAY NIGHT FEVER DES COSTYS DU TOMBERG - CRIA : ANA RITA
MARTINHO CHAVES PRO : MARTINHO CHAVES, RITA

GRUPO SEGUNDO

Perros tipo pinscher y schnauzer. Molosoides, perros tipo montaña y boyeros suizos.

1 - Tipo Pinscher y schnauzer

1.1 - Pinscher

Dobermann (negro y fuego)

Sometidos a pruebas de trabajo

Clase Cachorros Hembras

- 702 GRAVIN MARISOL MARISOL DE LANCES LOE - 2459905 TAT/CHIP 941000023172283 NAC: 01/03/2019
CH ELVIS DE LANCES Y PSOLOLAH DE COVALTA - CRIA : MARISOL -LANCES PRO : LOMBIDE EZPELETA, MARIA -
BAGHERI WAHLEN, YVONNE

1.2 - Schnauzer

Schnauzer miniatura(negro)

No sometidos a pruebas de trabajo

Clase Cachorros Machos

- 703 MADE IN SPAIN HERU LOE2450375 TAT/CHIP 981098106785574 NAC: 08/03/2019
CH MADE IN SPAIN COOZA Y CH MADE IN SPAIN CARAMBA - CRIA : ANGEL PONS PRO : LASRY, JACQUELINE
- 704 UXMAL LOE - 2473165 TAT/CHIP 985113002579652 NAC: 23/05/2019
GUNS N'ROSES DE YASMIN DREAMS Y VICTORIUS STAR URANIA - CRIA : YASMIN DREAMS KENNEL PRO :
MARTINEZ GOMEZ, MIRELLA - FERNANDOP LOPEZ JIMENEZ

Schnauzer miniatura(negro y plata)

No sometidos a pruebas de trabajo

Clase Cachorros Machos

- 705 D'ALDOMONTE MOWGLI TAT/CHIP 941000023739323 NAC: 14/03/2019
CH. D'ALDOMONTE AGAPIMU Y SILIUM DIANE KEATON - CRIA : KATI CHUDOBA TOMANEC PRO : CHUDOBA, KATI

2 - Molosoides

2.1 - Tipo Dogo

Dogo Argentino

No sometidos a pruebas de trabajo

Clase Babys Machos

- 706 LEON DEL PERYAN TAT/CHIP 941000024594374 NAC: 16/07/2019
CALIFA DEL PERYAN Y KARMINA DEL PERYAN - CRIA : DEL PERYAN DEL PERYAN PRO : PEREZ LOBATO, DAVID

Clase Cachorros Machos

- 707 NAHAL DEL PERYAN LOE2470235 TAT/CHIP 941000023849692 NAC: 11/03/2019
CHE DE VALLE ROSARIO Y SASHA DE TEMPLO GEVAUDAN - CRIA : DEL PERYAN DEL PERYAN PRO : PEREZ
LOBATO, DAVID

Clase Cachorros Hembras

- 708 PANCHA DEL PERYAN LOE2470236 TAT/CHIP 941000023710517 NAC: 11/03/2019
CHE DE VALLE ROSARIO Y SASHA DE TEMPLO GEVAUDAN - CRIA : DEL PERYAN DEL PERYAN PRO : PEREZ
LOBATO, DAVID

Shar Pei

No sometidos a pruebas de trabajo

Clase Cachorros Machos

- 709 I'LL BE YOUR SMILE GUARDIAN D'TERESCAN TAT/CHIP 941000023371259 NAC: 13/04/2019
LUCKY RED D'TERESCAN Y JULIANA YOU'RE SO PRETTY D'TERESCAN - CRIA : RAFAEL MORENO PRO : MORENO
LOPEZ, RAFAEL

Boxer dorado

Sometidos a pruebas de trabajo

Clase Babys Machos

- 710 TANZER VOM KHISERFELSEN TAT/CHIP 642099000689362 NAC: 01/07/2019
C. H. BECKS DEL CABEZO LAJARA Y C.H. ENMA DEL COLLE DEL' INFINITO - CRIA : FLORIN MIHAI STOBORAN PRO :
MANZANARES MACIAS ANTONIO JESUS

Clase Cachorros Hembras

- 711 CLEOPATRA DE CASA IUS MIKEL TAT/CHIP 941000024125976 NAC: 10/04/2019
JANDILLA DEL IUS NATURA Y FONTANA DE EXTREMABOX - CRIA : MIGUEL VALLEJO PRO : VALLEJO HIDALGO,
MIGUEL

Rottweiler

Sometidos a pruebas de trabajo

Clase Babys Machos

- 712 UDO DE BREOGAN TAT/CHIP 985113002618161 NAC: 21/06/2019
CH. HAN GOHAN DE LA HDC. Y CH. XANA DE BREOGAN - CRIA : EDUARDO DIAZ ANDRES PRO : CARMONA
SANCHEZ. IGNACIO

Clase Cachorros Hembras

- 713 LINA DE ROTACAN LOE - 2473082 TAT/CHIP 941000024263045 NAC: 15/03/2019
HEROS DE ROTACAN Y ONDA DE ROTACAN - CRIA : ROTACAN PRO : IZQUIERDO FONTAN, MANUEL

Presa Canario

No sometidos a pruebas de trabajo

Clase Cachorros Machos

- 714 EYZAN DE GUADALCAN TAT/CHIP 981020000102400 NAC: 26/03/2019
ZAPE DE GUADALCAN Y VALENTINA DE GUADALCAN - CRIA : GUADALCAN PRO : LLANO PALACIOS, FELIPE

Dogo de Burdeos

No sometidos a pruebas de trabajo

Clase Cachorros Machos

- 715 SIEM IVAR DKDKD09714/2019 TAT/CHIP 208238000007383 NAC: 21/04/2019
NORTH-END BORDEAUX BATROC Y SIEM CARA I'M YOUR FRIEND - CRIA : JANNIE SIEM PRO : CURRAN STEWART,
ANGELA JANICE

Clase Cachorros Hembras

- 716 QUINCY-JONES VAN DE MADROELHOEVE NHSB3160036 TAT/CHIP 528140000752280 NAC: 22/05/2019
NAUGHTY BOY NATURE VAN DE MADROELHOEVE Y DOUBLE DEEZ THE HOLLYWOOD RANCH - CRIA : ROB VAN
OS PRO : CURRAN STEWART, ANGELA JANICE
- 717 TARTUFATA DARK AND STORMY LOE - 2474045 TAT/CHIP 978101082001845 NAC: 27/03/2019
CH. CERISIER JACOB AT TARTUFFE Y CH.TARTUFFE'S SOFT'N'LOW - CRIA : ANGELA CURRAN & JANICE STEWART
PRO : DOMINGUEZ BAENA, MARIA JOSE
- 718 THE DOGUEFATHER SANSA STARK LOE - 2471941 TAT/CHIP 941000023686671 NAC: 26/04/2019
THE DOGUEFATHER MARIO PUZO Y BARILOCHE LA TOYA JACKSON - CRIA : ISMAEL BERNAL ROMERO PRO :
BERNAL ROMERO, ISMAEL

Bulldog Ingles

No sometidos a pruebas de trabajo

Clase Babys Machos

- 719 BOQUERON OG MANDINO TAT/CHIP 941000024841857 NAC: 14/07/2019
CH LA CHATA BOY WHITE Y JULIETTE DEL BOQUERON - CRIA : FRANCISCO MANUEL ANDREY PERIAGO PRO :
ANDREY PERIAGO, FRANCISCO MANUEL

Clase Babys Hembras

- 720 LA CHATA SHOW ART TAT/CHIP 977200009646431 NAC: 27/05/2019
LA CHATA BOY WHITE Y LA CHATA CORINA - CRIA : LA CHATA BULLDOG PRO : GRANA, JOSE - RITUELLOBULLS

Clase Cachorros Machos

- 721 BULLYOYO BLACK LABEL TAT/CHIP 985113002594444 NAC: 25/02/2019
CH. VALLEYBULL QASQHAI Y BULLYOYO ANKARA - CRIA : BULLYOYO PRO : CONTRERAS BARBA GREGORIO J

722 NEWTON DE ESPEAZORRAS LOE - 2465678 TAT/CHIP 941000024131083 NAC: 22/03/2019
GARCEL BULL ALEXANDER Y IBIZA DEL BOQUERÓN - CRIA : ALFONSO ROJAS MORENO PRO : ROJAS MORENO, ALFONSO

Clase Cachorros Hembras

723 ARYAAR DE ESPEAZORRAS LOE - 2465677 TAT/CHIP 978101082015667 NAC: 22/03/2019
GARCEL BULL ALEXANDER Y IBIZA DEL BOQUERÓN - CRIA : ALFONSO ROJAS MORENO PRO : ROJAS MORENO, ALFONSO

Bullmastiff

No sometidos a pruebas de trabajo

Clase Cachorros Machos

724 KALEB DEL GORG NEGRE TAT/CHIP 941000023936447 NAC: 30/03/2019
CH. ANGEL PHOENIX HEART ATTACK Y CH. HERBA DEL GORG NEGRE - CRIA : DEL GORG NEGRE PRO : MENSA EDO, MONTSERRAT (DEL GORG NEGRE)

2.2 - Tipo Montaña

Mastín Español

No sometidos a pruebas de trabajo

Clase Cachorros Hembras

725 MORENA DE MONTES DEL PARDO LOE - 2455157 TAT/CHIP 981020017848017 NAC: 20/03/2019
TRAMPAS DE MONTES DEL PARDO Y TURCA V DE MONTES DEL PARDO - CRIA : SERGIO DE SALAS PRO : MANZANARES MACIAS, MIGUEL ANGEL

Cane Corso Italiano

No sometidos a pruebas de trabajo

Clase Babys Hembras

726 MOTORHEADS DRIVEIT LIKE YOU STOLE IT TAT/CHIP 956000012055606 NAC: 22/06/2019
PALAZZO'S ALL BY HIMSELF BLUE RIDGE Y MOTORHEADS MUSTANG SALLY - CRIA : MICHELLE LIGON PRO : DAMAS, MARTA

3 - Perros tipo montaña y boyeros suizos

Bouvier de Berna

No sometidos a pruebas de trabajo

Clase Babys Machos

727 LEBINTHOS WZGÓRZE AGISA PKR - 138176 TAT/CHIP 616093900892502 NAC: 01/06/2019
CANNON WZGÓRZE AGISA Y HIGH OAKS MOON SALT - CRIA : MONIKA STYS-ZAJAC PRO : LAFUENTE OLIVERA, KEVIN - VILLASAN MORENO LAURA,

GRUPO TERCERO

Terriers

1 - Terriers de talla grande y media

Lakeland Terrier

No sometidos a pruebas de trabajo

Clase Cachorros Hembras

- 728 KHALEESI DE CIUDAD ESTRELLA LOE - 2470297 TAT/CHIP 941000023883647 NAC: 20/04/2019
CHELINES IN EXCELSIS Y CASTAÑUELA DE CIUDAD ESTRELLA - CRIA : JULIO JULIÁ HERRERA PRO : JULIÁ
HERRERA, JULIO

2 - Terriers de talla pequeña

Jack Russel Terrier

Sometidos a pruebas de trabajo

Clase Babys Machos

- 729 ANROAL BENDITO SEA TAT/CHIP 941000024432059 NAC: 18/06/2019
ANROAL EL PASO Y PEARL OF THE STARS DE ANROAL - CRIA : ANTONIO ROCA ALÉS PRO : ROCA ALÉS, ANTONIO

3 - Terriers de tipo Bull

Bull Terrier Standard

No sometidos a pruebas de trabajo

Clase Babys Hembras

- 730 MILDRE'S BULLS DARK DESTINY TAT/CHIP 978101082005232 NAC: 22/07/2019
JCH MILDRE'S BULLS KING MASTER Y ANANGEL RUBI - CRIA : ANDRES BURGOS PRO : BURGOS ARTERO,
ANDRES - RUIZ,MILAGROS

Staffordshire Bull Terrier

No sometidos a pruebas de trabajo

Clase Cachorros Hembras

- 731 SUREÑO KENNEL STAFF MISS CANDELA LOE - 2471948 TAT/CHIP 981098106925315 NAC: 07/04/2019
DEESTAFF MR PLAY BOY Y SUREÑO KENNEL STAFF AFRICA - CRIA : ROBERTO CARLOS VILLAR PRO : VILLAR RIOS,
ROBERTO

American Staffordshire Terrier

No sometidos a pruebas de trabajo

Clase Babys Hembras

- 732 MOONRISING BORN ON THE BAYOU AT BLUELIMIT TAT/CHIP 528140000756223 NAC: 07/06/2019
CASANOVA'S BLADE OF GLORY Y BLUELIMIT JANNIS - CRIA : MOONRISING PRO : CHIQUERO & GONZALEZ,
FRANCISCO & FRANCISCO
- 733 SOUTH STAFFS ALL OR NOTHING TAT/CHIP 938000000838985 NAC: 12/06/2019
CH CASANOVA'S SEMPER FIFELIS OF ROADHOUSE Y THUNDER BULLY BLA BLA BLA - CRIA : SOUTH STAFFS PRO
: NAVARRO SANCHEZ, MONTSE
- 734 SOUTH STAFFS LESS IS MORE TAT/CHIP 941000024264594 NAC: 12/06/2019
CASANOVA'S SEMPER FIDELIS OF ROADHOUSE Y THUNDER BULLY BLA BLA BLA - CRIA : MONTSE NAVAERO PRO
: NAVARRO SANCHEZ, MONTSE

Clase Cachorros Hembras

- 735 KARBALLIDO STAFFS TAKI TAKI TAT/CHIP 938000000776601 NAC: 01/04/2019
KARBALLIDO STAFFS MAMBO GOLDEN LEGEND Y KARBALLIDO STAFFS SOULMATE FOREVER - CRIA : JOSÉ
IGNACIO ANDRÉS CARBALLIDO PRO : JUÁREZ GÓMEZ, DAVID

4 - Terriers de Compañía

Yorkshire Terrier

No sometidos a pruebas de trabajo

Clase Cachorros Machos

736 BALIANI BURNING LOVE TAT/CHIP 900163000084228 NAC: 25/04/2019
CH BALIANI AMAZING LEO Y CH BALIANI LOVE ME TENDER - CRIA : LIANA KRASOVSKA PRO : MONTILLA, SANTIAGO

GRUPO CUARTO

Teckels (Dachsunds)

Dachshunds

Teckel Estandar pelo duro

Sometidos a pruebas de trabajo

Clase Cachorros Machos

- 737 WIGGO DEL COLLADO DEL DIABLO LOE - 2466682 TAT/CHIP 981098106920343 NAC: 19/03/2019
FUEGO DEL COLLADO DEL DIABLO Y ORHISA DEL COLLADO DEL DIABLO - CRIA : SERGIO LOPEZ MARTINEZ PRO :
VILLAR RIOS, ROBERTO

Clase Cachorros Hembras

- 738 IDESÜSS TAXI LOE - 2467196 TAT/CHIP 941000023358698 NAC: 20/03/2019
JOKERDACHS JANUARY'S PLAYBOY Y IDESÜSS NUANCE - CRIA : LUCA VÉRTES PRO : MAGRO GUTIERREZ,
OSCAR - ACEBES BENITO MIRIAM

Teckel Miniatura pelo corto (Zwerg)

Sometidos a pruebas de trabajo

Clase Babys Hembras

- 739 MACARENA DE BRISAS DEL ARRAYAN TAT/CHIP 941000024168395 NAC: 27/05/2019
CH.ES.POR.GIB.INT.S.CH.ES.VIKING II IZ OMSKOI KREPOSTI Y CH.POR.GIB.INT.ALIPHERATZ VENI VIDI VICI - CRIA :
MARIA DEL CARMEN SOSA ASIAN PRO : SOSA ASIAN , MARIA DEL CARMEN

GRUPO QUINTO

Perros de tipo Spitz y tipo primitivo

4 - Spitz europeos

Spitz Lobo (Wolfspitz)

No sometidos a pruebas de trabajo

Clase Cachorros Hembras

- 740 ALMAZNYI ISTOCHNICK LASTOCHKA LETIASHAYA RKF - 5604766 TAT/CHIP 643094100642518 NAC: 04/05/2019
ALMAZNYI ISTOCHNIK NOVY STIL Y ALMAZNYI ISTOCHNIK YELAN SEREBRISTAYA - CRIA : GRUSHEVSKAYA N. PRO :
BRISSAUD, MALAURIE

Spitz enano (Pomerania)

No sometidos a pruebas de trabajo

Clase Babys Machos

- 741 BRAVEHEART DE DOGFILM LOE2471313 TAT/CHIP 985113002576857 NAC: 18/06/2019
ARMAGGEDON DE DOGFILM Y AMARA DE MINIYO POMS - CRIA : RAQUEL GOMEZ DOGFILM PRO : GOMEZ GARCIA-
VILLARRUBIA, RAQUEL

Clase Babys Hembras

- 742 AIZENS LOVING THE SHAPE OF YOU TAT/CHIP 941000024364834 NAC: 18/07/2019
AIZENS TREASURE OF MY HEART Y CH. PARK AVENUE SWEET LILLIUM AT AIZENS - CRIA : JOSÉ ANTONIO MOGRO
PRO : MOGRO MACHUCA, JOSE ANTONIO

Clase Cachorros Machos

- 743 VICTORY'S FLAME NEW STYLE TAT/CHIP 643094100638365 NAC: 28/03/2019
VICORY'S FLAME STRYKER Y VICTORY'S FLAME NATIONAL PRIDE - CRIA : VOROBYENA V. PRO : COLORADO
PERTEGAS, ANA BELEN

5 - Spitz asiáticos y razas semejantes

Akita

No sometidos a pruebas de trabajo

Clase Cachorros Machos

- 744 DAIRIN GO KAWAAKARI KENSHA TAT/CHIP 380260043385752 NAC: 11/05/2019
GEN GO SHIRAI Y FUURIN GO TAMASHI KENSHA - CRIA : ALEX CAPPELLARI PRO : BAEZA FERNANDEZ, FRANCISCO
JAVIER

Akita Americano

No sometidos a pruebas de trabajo

Clase Cachorros Machos

- 745 RUTHDALES BORN TO BE LEGEND TAT/CHIP 985111001532386 NAC: 12/05/2019
LSA ASTON MARTIN BY RUTHDALES Y RUTHDALES BON APETIT - CRIA : M.BOSTOCK/ J.ARMSTRONG PRO :
ARRABAL SANCHEZ, JOSE LUIS

Clase Cachorros Hembras

- 746 BEAUTY SECRET'S CORAZÓN LOE - 2472570 TAT/CHIP 941000024250247 NAC: 16/03/2019
NERON LEGEND OF WILD PEARL RIVER Y FABULOUS DREAM TAVO SVAJONE - CRIA : JASMIN DELGADO
MARTINSEN PRO : DELGADO MARTINSEN, JASMIN

GRUPO SEXTO

Perros tipo sabueso, perros de rastro (excepto lebreles) y razas semejantes

1 - Perros de tipo sabueso

1.3 - Perros de tipo sabueso de talla pequeña

Basset Hound

Sometidos a pruebas de trabajo

Clase Cachorros Machos

- 747 BERNARDO DE ESPEAZORRAS LOE - 2460306 TAT/CHIP 941000023844146 NAC: 28/02/2019
CARLISLE DE WILA DAMAR Y BLACK CARD OLEA BULL'S - CRIA : ALFONSO ROJAS MORENO PRO : ROJAS MORENO, ALFONSO
- 748 DE TRES MANZANAS DEXTER LOE - 2458614 TAT/CHIP 941000023838679 NAC: 30/04/2019
MULTI.CH. XANTHOS DE TRES MANZANAS. Y MULTI.CH.GABBANA VAN HOLLANDHEIM. - CRIA : PABLO MANZANAS PEREZ PRO : MANZANAS PEREZ, PABLO

Clase Cachorros Hembras

- 749 HADE DE ESPEAZORRAS LOE - 2460307 TAT/CHIP 941000024123841 NAC: 28/02/2019
CARLISLE DE WILLA DAMAR Y BLACK CARD OLEA BULL'S - CRIA : ALFONSO ROJAS MORENO PRO : ROJAS MORENO, ALFONSO

3 - Razas semejantes

Dálmata (Dalmatinac)

No sometidos a pruebas de trabajo

Clase Cachorros Machos

- 750 SYMBA DE DALMASIEL LOE - 2469430 TAT/CHIP 93800000837460 NAC: 01/05/2019
CROATA DAL'S GUARDIAN OF GALAXY Y SIECITAS DE CLIVEAL - CRIA : LUIS MIGUEL ALVAREZ MARQUEZ PRO : ALVAREZ MARQUEZ, LUIS MIGUEL - MARIA PERTUSA GONZALEZ

Clase Cachorros Hembras

- 751 SARABI DE DALMASIEL LOE - 2469429 TAT/CHIP 93800000847131 NAC: 01/05/2019
CROATA DAL'S GUARDIAN OF GALAXY Y SIECITAS DE CLIVEAL - CRIA : LUIS MIGUEL ALVAREZ MARQUEZ PRO : ALVAREZ MARQUEZ, LUIS MIGUEL - MARIA PERTUSA GONZALEZ

GRUPO SEPTIMO

Perros de muestra

1 - Perros de muestra continentales

1.1 - Tipo braco

Braco alemán de pelo corto

Sometidos a pruebas de trabajo

Clase Babys Hembras

- 752 FRIDA DEL CASTILLO DE CALATRAVA TAT/CHIP 941000024307683 NAC: 03/06/2019
CAPONE DEL CASTILLO DE CALATRAVA Y BELLIA DEL CASTILLO DE CALATRAVA - CRIA : DEL CASTILLO DE CALATRAVA PRO : FERNANDEZ GOMEZ, MIGUEL

Braco de Weimar pelo corto

Sometidos a pruebas de trabajo

Clase Babys Machos

- 753 MAVERICK TIERRA DEL VIENTO TAT/CHIP 941000024207343 NAC: 29/06/2019
DRIFTWOOD'S QUIK DRAW Y FINAL FANTASY TIERRA DEL VIENTO - CRIA : MACARENA PERLES PRO : PERLES SANCHEZ, MACARENA

Clase Babys Hembras

- 754 MAGGIE TIERRA DEL VIENTO TAT/CHIP 941000024207357 NAC: 29/06/2019
DRIFTWOOD'S QUIK DRAW Y FINAL FANTASY TIERRA DEL VIENTO - CRIA : MACARENA PERLES PRO : PERLES SANCHEZ, MACARENA

Clase Cachorros Machos

- 755 SEVEN HEAVEN OF ATRIA CORDIS TAT/CHIP 616093900892362 NAC: 08/05/2019COLA CORTA / SIN COLA
NANI'S 'N SHON HU NU Y YARETELLE OF ATRIA CORDIS - CRIA : DOROTA MIKUS PRO : PERLES SANCHEZ, MACARENA

1.2 - Tipo "Spaniel"

Epagneul breton

Sometidos a pruebas de trabajo

Clase Babys Machos

- 756 DIABLO DE LOS PUNTEROS TAT/CHIP 941000024128859 NAC: 01/06/2019
ENMANUEL DE OPALO DE FUEGO Y FRANCESCA DE OPALO DE FUEGO - CRIA : JUAN JESUS CABEZA LOPEZ PRO : CABEZA LOPEZ, JUAN JESUS

Clase Babys Hembras

- 757 DENIS DE LOS PUNTEROS TAT/CHIP 941000024128855 NAC: 01/06/2019
ENMANUEL DE OPALO DE FUEGO Y FRANCESCA DE OPALO DE FUEGO - CRIA : JUAN JESUS CABEZA LOPEZ PRO : CABEZA LOPEZ, JUAN JESUS

GRUPO OCTAVO*Perros cobradores de caza. Perros levantadores de caza. Perros de agua.***1 - Perros cobradores de caza****Labrador Retriever**

Sometidos a pruebas de trabajo

Clase Babys Machos

- 758 ADINTON BROWN DE AIRHA CAN TAT/CHIP 985113002750030 NAC: 09/07/2019
LABRI STORY RASPUTIN Y ATENEA - CRIA : DANIEL MARTIN MORENO PRO : MANZANO MORENO, ALMUDENA
- 759 DE PINECAN COCCO TAT/CHIP 941000023497424 NAC: 01/07/2019
FOXRUSH ON LOOKER Y TRUCHA DE RIO NEVADO - CRIA : JUAN CARLOS PINEDA PRO : BARROSO PEREZ, JUAN ANTONIO

Clase Cachorros Hembras

- 760 MILLION AT SOL DE LAS TORRES KREUZBURG TAT/CHIP 616094100001373 NAC: 18/05/2019
CH. SHAROUNS SAN MIGUEL Y CH. ABYSSE KREUZBURG - CRIA : PRO : CRUZ MARTIN, JOSE MARIA - RODRIGUEZ LAGUNA MARIA JOSE

Golden Retriever

Sometidos a pruebas de trabajo

Clase Babys Hembras

- 761 LINIRGOR HIGHLAND SONG TAT/CHIP 900200000758518 NAC: 16/06/2019
LINIRGOR TOMICH Y LINIRGOR LUV SONG - CRIA : LINSEY AND IRENE DUNBAR PRO : MONCAYO MORUNO, ROSA

Clase Cachorros Machos

- 762 ARILIS LINE VITAL FORCE TAT/CHIP 643093300091809 NAC: 14/05/2019
VESTAFJELL'S PRIME TIME FOR ISTRY Y RIERA JEUX D'AMOUR - CRIA : OLGA. GUSELTSEVA OLGA GUSELTSEVA PRO : ORTEGA DE ACOSTA, T. SOFIA
- 763 ORION DE TORRE LOS HERBEROS TAT/CHIP 941000023579118 NAC: 15/05/2019
CH. TERRA DI SIENA INVICTUS DU BOIS DE LA RAYERE Y JCH. BRISEIDA DE TORRE LOS HERBEROS - CRIA : INMACULADA CAMPON GARRIDO RUBEN PRESA VILLANUEVA PRO : PRESA VILLANUEVA, RUBEN

Clase Cachorros Hembras

- 764 AYESHA DE TORRE LOS HERBEROS TAT/CHIP 941000023579142 NAC: 15/05/2019
CH. TERRA DI SIENA INVICTUS DU BOIS DE LA RAYERE Y JCH. BRISEIDA DE TORRE LOS HERBEROS - CRIA : INMACULADA CAMPON GARRIDO RUBEN PRESA VILLANUEVA PRO : PRESA VILLANUEVA, RUBEN
- 765 LITTLE PRINCESS DE GRAN AYUDA LOE2458829 TAT/CHIP 941000023752587 NAC: 10/04/2019
JESSY DE LA CHAROLA Y DULCINEA DE GRAN AYUDA - CRIA : FRANCISCO JOSE CORONEL Y LAURA PARDO - GRAN AYUDA PRO : CORONEL. FRANCISCO JOSÉ
- 766 PSYCHE DE TERRA DI SIENA DU BOIS DE LA RAYERE JKC - 2472535 TAT/CHIP 250266981151247 NAC: 06/04/2019
CH. J. TERRA DI SIENA INVISTUS DO BOIS DE LA RAYERE Y MILKY WAY DO BOIS DE LA RAYERE - CRIA : SERENA NOFERI PRO : NOFERI, SERENA - DEL SAZ OROZCO ALFONSO

2 - Perros levantadores de caza**Cocker Spaniel Ingles**

Sometidos a pruebas de trabajo

Clase Babys Machos

- 767 LOS MAMPAO KING OF BLUE TAT/CHIP 941000024209055 NAC: 02/06/2019
WESTRIDGE TAKE A BOW Y NORTHWORTH JETZEBELL - CRIA : PAMELA OVIEDO-MIGUEL MARISCAL PRO : OVIEDO FEÚ, PAMELA ANAHI - MIGUEL, MARSICAL, QUESADA

Cocker Spaniel Americano

Sometidos a pruebas de trabajo

Clase Cachorros Machos

- 768 FREIXENET'S MIAMI VICE S - 31510/2019 TAT/CHIP 941000023023067 NAC: 11/04/2019
AFTERGLOW MIAMI INK Y FREIXENET'S AD ASTRA - CRIA : BIRGITTA BERGSKÖLD GREGESTAM PRO : BERGSKÖLD GREGESTAM, BIRGITTA

3 - Perros de Aguas**Perro de Agua Portugues**

No sometidos a pruebas de trabajo

Clase Cachorros Hembras

- 769 ANKORS CORVETA KCAW01496501 TAT/CHIP 953010003583862 NAC: 21/03/2019
ENTER THE HEAVEN JEMALE WINTERKLOUD Y CH ANKORS FREYA - CRIA : ANTONY JOHN BONGIOVANNI. HEARD PRO : BONGIOVANNI, ANTONY

Perro de Agua Español

No sometidos a pruebas de trabajo

Clase Babys Machos

- 770 JOTA DE LA VEGA DE MIJAS TAT/CHIP 985113002750120 NAC: 02/06/2019
CUSTO DE ARONAGUA Y NAMIBIA DE QUEBRANTATINAJAS - CRIA : LA VEGA DE MIJAS PRO : ROCA CORTES, JUAN CARLOS
- 771 OZUNA DEL TURCO ANDALUZ TAT/CHIP 941000024367215 NAC: 11/06/2019 COLA CORTA / SIN COLA
FCO SIMÓN Y GARCÍA - CRIA : FCO. SIMON GARCIA GARCIA PRO : GARCIA GARCIA, FRANCISCO SIMON

Clase Babys Hembras

- 772 JAVA DE LA VEGA DE MIJAS TAT/CHIP 985113002750121 NAC: 02/06/2019
CUSTO DE ARONAGUA Y NAMIBIA DE QUEBRANTATINAJAS - CRIA : LA VEGA DE MIJAS PRO : ROCA CORTES, JUAN CARLOS
- 773 TUBA DEL TURCO ANDALUZ TAT/CHIP 941000024274150 NAC: 06/06/2019
FELIPE DEL MORRUO Y FANDANGA DEL MORRUO - CRIA : FCO. SIMON GARCIA GARCIA PRO : GARCIA GARCIA, FRANCISCO SIMON

Clase Cachorros Machos

- 774 KRATOS DE QUEBRANTATINAJAS LOE - 2472546 TAT/CHIP 985113002749865 NAC: 12/03/2019
BRINDIS DEL ENDRINAL Y VITO DEL RABADAN - CRIA : DE QUEBRANTATINAJAS PRO : ROCA CORTES, JUAN CARLOS
- 775 MERCURY DE LA RIBERA DEL AGUACIL TAT/CHIP 941000024069602 NAC: 10/05/2019
CARAMELO DE LA RIBERA DEL AGUACIL Y DALILLUVIAC DE UBRIQUE - CRIA : ANTONIO JESUS CALVENTE RIVERO PRO : CALVENTE RIVERO, ANTONIO JESÚS

Clase Cachorros Hembras

- 776 FEME DE QUEBRANTATINAJAS LOE - 2472544 TAT/CHIP 941000024367679 NAC: 12/03/2019
BRINDIS DEL ENDRINAL Y CH.VETERANA VITO DEL RABADAN - CRIA : DE QUEBRANTATINAJAS PRO : ROCA CORTES, JUAN CARLOS
- 777 IOANA DE LA VEGA DE MIJAS RRC - 0173105 TAT/CHIP 985113002758567 NAC: 14/03/2019
CUSTO DE ARONAGUA Y BALI DE LA VEGA DE MIJAS - CRIA : LA VEGA DE MIJAS PRO : ROCA CORTES, JUAN CARLOS
- 778 IRIS DE LA VEGA DE MIJAS RRC - 0173106 TAT/CHIP 985113002750357 NAC: 14/03/2019
CUSTO DE ARONAGUA Y BALI DE LA VEGA DE MIJAS - CRIA : LA VEGA DE MIJAS PRO : ROCA CORTES, JUAN CARLOS

GRUPO NOVENO

Perros de compañía.

01 - Bichons y razas semejantes

1.1 - Bichons

Bichón Maltés

No sometidos a pruebas de trabajo

Clase Cachorros Machos

- 779 CARMIDANICK BOHEMIAN RHAPSODY TAT/CHIP 941000024346379 NAC: 12/05/2019
CH. CARMIDANICK I'M BLOWN AWAY Y CARMIDANICK NOT THAT INNOCENT - CRIA : CAROLINE ROBERTS PRO :
ROBERTS, CAROL

2 - Caniches

Caniche Gigante Negro

No sometidos a pruebas de trabajo

Clase Cachorros Machos

- 780 BECQUER DE NOOR Y ALBARRAL LOE - 2469035 TAT/CHIP 941000023845609 NAC: 14/03/2019
Y - CRIA : ANTONIO VICENTE ALBARRAL GUTIERREZ PRO : MOLINA NAVARRO/ALBARRAL GUTIÉRREZ, M.IUNAITZ
/ANTONIO VICENTE - MARÍA IUNAITZ MOLINA NAVARRO
- 781 LIEMAN DE NOOR Y ALBARRAL LOE - 2469030 TAT/CHIP 941000024208278 NAC: 18/05/2019
Y - CRIA : ANTONIO VICENTE ALBARRAL GUTIERREZ PRO : MOLINA NAVARRO/ALBARRAL GUTIÉRREZ, M.IUNAITZ
/ANTONIO VICENTE - MARÍA IUNAITZ MOLINA NAVARRO

Clase Cachorros Hembras

- 782 DAENERYS TARGARIEN DE NOOR Y ALBARRAL LOE - 2469028 TAT/CHIP 941000024208244 NAC: 18/05/2019
Y - CRIA : ANTONIO VICENTE ALBARRAL GUTIERREZ PRO : MOLINA NAVARRO/ALBARRAL GUTIÉRREZ, M.IUNAITZ
/ANTONIO VICENTE - MARÍA IUNAITZ MOLINA NAVARRO

Caniche Gigante Marrón

No sometidos a pruebas de trabajo

Clase Cachorros Machos

- 783 ALF DE NOOR Y ALBARRAL LOE - 2472294 TAT/CHIP 941000023845423 NAC: 16/05/2019
Y - CRIA : ANTONIO VICENTE ALBARRAL GUTIERREZ PRO : MOLINA NAVARRO/ALBARRAL GUTIÉRREZ, M.IUNAITZ
/ANTONIO VICENTE - MARÍA IUNAITZ MOLINA NAVARRO

Caniche miniatura todos (toy)

No sometidos a pruebas de trabajo

Clase Cachorros Machos

- 784 GOLDEN STRIK PEEK A BOO LOE2463374 TAT/CHIP 938000000847059 NAC: 08/03/2019
CH. SMART CONNECTION HERE I'M GENTLY BORN Y CH. GOLDEN STRIK SHABA - CRIA : SUSANA DE REGOYOS
SAINZ PRO : ROCA ARIAS, ELIZABETH

4 - Perros sin pelo

Perro chino crestado

No sometidos a pruebas de trabajo

Clase Babys Machos

- 785 TUPAC DE SHOTIS TAT/CHIP 941000024370391 NAC: 25/05/2019
NATSUMI VON SHINBASHI Y CHARLOTTE DE SHOTIS TRA - CRIA : MACARENA SALADO PRO : BENJUMEA
FONTANE, MARIA MERCEDES

Clase Cachorros Hembras

- 786 ALTAMIRA IMPERIAL COCO CHANEL LEGENDARY TAT/CHIP 985113002599768 NAC: 21/04/2019
ONLY YOU MY DREAM CHOCOLATIER Y ALTAMIRA IMPERIAL BEATRIZ - CRIA : NINA LEVINA PRO : FERNÁNDEZ-
PIÑAR HERNÁNDEZ, CARINA

6 - Chihuahueños

Chihuahua pelo corto

No sometidos a pruebas de trabajo

Clase Cachorros Machos

- 787 DANUBIO FOR WHITE SINGLES TAT/CHIP 900164001534508 NAC: 26/02/2019
BORN TO TOUCH MY FEELINGS WHITE SINGLES Y AFRODITA DE SANDRA BEST(SHORT) - CRIA : PRO : TAMILA
GRY TSA, LARYSA POCHEKUYEVA

Clase Cachorros Hembras

- 788 DON DE DOGO PRETTY CANDY POP TAT/CHIP 941000023741644 NAC: 20/05/2019
HEADSTAR MARCUS ON THE CATWALK Y CANDY POP DE MONTS SECRETS DE L'OURAL - CRIA : ANTONIO PÉREZ
INVERNÓ PRO : PEREZ INVERNÓ, ANTONIO
- 789 MILAGRITOS DE LAS MANZANITAS DE CADIZ LOE - 2461767 TAT/CHIP 941000023753572 NAC: 11/03/2019
NICOLAS DEL CAPRICHIO DE ELA Y BOLITA - CRIA : SILVIA TUR MARTIN PRO : VILLAR RIOS , ROBERTO
- 790 PACA DE CHI DEL MAR TAT/CHIP 941000024271976 NAC: 27/02/2019
KODEBREAKER PINK BLOOD Y CUANTO TE QUIERO DE ARNEGUI - CRIA : JOAQUIN MARCHENA VAZQUEZ PRO :
MARCHENA VASQUEZ, JOAQUIN
- 791 VIOLETA DE IMPERIALES CANES DE VERA TAT/CHIP 941000024115938 NAC: 20/05/2019
SOCROVISHE MONTESUMA NIKONS Y LINDT DE CANDESIMONVERDE - CRIA : JOSÉ MANUEL VERA CATALÁN PRO :
GUISADO VILLARREAL ELENA MARÍA

Chihuahua pelo largo

No sometidos a pruebas de trabajo

Clase Cachorros Machos

- 792 CHAPULÍN DE VALLE NARANCO TAT/CHIP 94100002286114 NAC: 09/04/2019
MEZCAL DE VALLE NARANCO Y REMEMBERING DUINA DE VALLE NARANCO - CRIA : NIEVES CASANUEVA
PEROCHENA PRO : CASANUEVA PEROCHENA, NIEVES

7 - Spaniels ingleses de compañía

Cavalier King Charles Spaniel

No sometidos a pruebas de trabajo

Clase Babys Machos

- 793 DEEP BLACK LEGEND OF VICTORY TAT/CHIP 953000005001469 NAC: 03/06/2019
NEPTUNO DU CLOS DE L'ARPEGE Y NIKITA DE MANAELLE - CRIA : FCA MARIA FERNÁNDEZ ORDOÑEZ PRO :
FERNÁNDEZ ORDOÑEZ , MARÍA

Clase Babys Hembras

- 794 DAPHNE LEGEND OF VICTORY TAT/CHIP 953000005002774 NAC: 03/06/2019
NEPTUNO DU CLOS DE L'ARPEGE Y NIKITA DE MANAELLE - CRIA : FCA MARIA FERNÁNDEZ ORDOÑEZ PRO :
FERNÁNDEZ ORDOÑEZ , MARÍA

Clase Cachorros Machos

- 795 BORN TO ROCK DE LOS URSIDOS KODIAK TAT/CHIP 941000024027028 NAC: 11/05/2019
VALENTYNE THE IRISH TENOR Y GUINIVERE DE LOS URSIDOS KODIAK - CRIA : ARTURO GALOFRE PRO : ALIA
BENITEZ, ELIA
- 796 KINGDOM RAVELLO CHAMPAGNE POP LOE2469132 TAT/CHIP 941000023948705 NAC: 10/03/2019
CH JCH WOMANIZER OF AN EXCELLENT CHOICE Y CH JCH BELISSIMA FOR KINGDOM RAVELLO - CRIA : MARIA
JOSE RODRIGUEZ - MILLAN MOLINA PRO : RODRIGUEZ - MILLAN MOLINA, MARÍA JOSÉ
- 797 KINGDOM RAVELLO CROWN JEWEL LOE2469134 TAT/CHIP 941000023948704 NAC: 10/03/2019
CH JCH WOMANIZER OF AN EXCELLENT CHOICE Y CH JCH BELISSIMA FOR KINGDOM RAVELLO - CRIA : MARIA
JOSE RODRIGUEZ - MILLAN MOLINA PRO : RODRIGUEZ - MILLAN MOLINA, MARÍA JOSÉ
- 798 KINGDOM RAVELLO MELT MY MEART LOE2467025 TAT/CHIP 941000023948875 NAC: 25/03/2019
JCH CASTLEVILLE HADES Y CH JCH JANIS JOPLIN CIEPLA OSTOJA - CRIA : MARIA JOSE RODRIGUEZ - MILLAN
MOLINA PRO : RODRIGUEZ - MILLAN MOLINA, MARÍA JOSÉ
- 799 KINGDOM RAVELLO OLIVER LOE2469137 TAT/CHIP 941000023948709 NAC: 10/03/2019
CH JCH WOMANIZER OF AN EXCELLENT CHOICE Y CH JCH BELISSIMA FOR KINGDOM RAVELLO - CRIA : MARIA
JOSE RODRIGUEZ - MILLAN MOLINA PRO : RODRIGUEZ - MILLAN MOLINA, MARÍA JOSÉ

XI - Molosoides de talla pequeña**Bulldog francés**

No sometidos a pruebas de trabajo

Clase Babys Machos

- 800 ADAM WESTLIFE LOE2474364 TAT/CHIP 941000023111104 NAC: 25/05/2019
KINGFRIEND MR BOMBASTIC Y ALASKA WESTLIFE - CRIA : CRISTIAN OROZCO CARVAJAL PRO : LAI, SING YU
- 801 SABREUR DE LA PARURE TAT/CHIP 981100004540888 NAC: 10/06/2019
QCHENDRO DE LA PARURE Y KINGFRIEND MISS MELROSE - CRIA : DIMITRY ALEXANDER VAN RAAMSDONK PRO :
GEMA CASTILLO , JUAN LUIS

Clase Cachorros Machos

- 802 BENTLEY DE ASTIGIS VETUS TAT/CHIP 985113002596255 NAC: 01/05/2019
ZEUS DE VILLA GLORIA Y SAMBA Y FATIGA LULLABY - CRIA : JOSE ROMERO PRO : MARTIN RANDO, FERNANDO

Clase Cachorros Hembras

- 803 DIORS ELERA IZ PALEVYH BULDOGOV TAT/CHIP 643093300087372 NAC: 18/05/2019
RYCOLAH STARLORD Y ULRIKAIZ PALEVYH BULDOGOV - CRIA : KOZHENIKOVA PRO : GIL MONTALBAN, ANTONIO
- 804 DREAMLEGACY NITA LOP567052 TAT/CHIP 620098102098303 NAC: 11/03/2019
MULTI CH A VIGDORS RAMASSEUR DES COMPLIMENTS Y CH KATRINA DA QUINTA DOS DOGUES - CRIA :
CELESTINA MARQUES NEVES PRO : LAI, SING YU
- 805 LULU TAT/CHIP 941000024273132 NAC: 22/04/2019
CHOCO Y BIMBA - CRIA : MONSERT MARTIN RANDO MONSERT MARTIN RANDO PRO : MARTIN RANDO,
FERNANDO

Carlino (Pug)

No sometidos a pruebas de trabajo

Clase Babys Machos

- 806 DIABOLBRIC'S GAME OVER TAT/CHIP 941000024622663 NAC: 14/07/2019
CH.DIABOLBRIC'S DEVIL MY CRY Y DIABOLBRIC'S PROMISE NO PROMISES - CRIA : MIREIA CABRE PRO : CABRE,
MIREIA

Boston terrier

No sometidos a pruebas de trabajo

Clase Cachorros Machos

- 807 BARON DE VERONA CAPIROTE LOE - 2470113 TAT/CHIP 985113002598792 NAC: 27/02/2019
CH.JR. HESSENVILLA'S CASSIUS CLAY Y CH.JR. BARON DE VERONA OH SISTER - CRIA : GINÉS JUAN GUTIÉRREZ
MOLINA PRO : BASOLS SOLANO, BERTA - SANTOS SALAMANCA ,ALBERTO

Clase Cachorros Hembras

- 808 BOSTON STYLE RADIANT BEAUTY TEKILA TAT/CHIP 643100000338376 NAC: 10/05/2019
Y - CRIA : SVETLANA SAFRONOVA PRO : ZARANDIETA HERNÁNDEZ, JOSÉ MARÍA
- 809 LUXURY DOG'S MY BEAUTY GRANADA LOE - 2460150 TAT/CHIP 941000023810659 NAC: 04/03/2019
CH KENNEDY'S SPECIAL STORY BEE Y LUXURY DOG'S A GLOW IN THE DARKNES - CRIA : CALLEJAS JIMENEZ, ANA
MARIA PRO : CALLEJAS JIMENEZ, ANA Mª

GRUPO DECIMO

Lebrel

1 - Lebrel con pelo largo u ondulado

Galgo Afgano

No sometidos a pruebas de trabajo

Clase Babys Machos

- 810 HERBU DIAMENTOWEJ ELITY ELIAN TAT/CHIP 941000024350336 NAC: 22/07/2019
CACALAMUS CELEBRITY Y AMINA - CRIA : DOROTY MARÍA LIPINSKA PRO : BENJUMEA FONTANE, MARIA
MERCEDES

3 - Lebrel con pelo corto

Whippet

No sometidos a pruebas de trabajo

Clase Cachorros Machos

- 811 ENOLACANS CARLO MAGNO LOE - 2466646 TAT/CHIP 941000023646875 NAC: 28/02/2019
CHUK CITYCROFT HIGH SOCIETY Y MÚLTIPLE CH AINUGHALS ENOLA GAY AT ENOLACANS - CRIA : ENOLACANS
PRO : MASTRANGELO, LAURA - SORIA, CLAUDIO
- 812 FRAGUEL'S GREAT PRETENDER LOE2473352 TAT/CHIP 941000023807276 NAC: 15/03/2019
FRAGUEL'S APOCALYPSE WOW Y FRAGUEL'S XASONSHORE - CRIA : FRAGUEL'S PRO : BENJAMIN, SANCHEZ
GARCIA

Clase Cachorros Hembras

- 813 ENOLACANS CANDY CANDY LOE - 2466645 TAT/CHIP 941000023646858 NAC: 28/02/2019
CITYCROFT HIGH SOCIETY Y AINUGHALS ENOLA GAY AT ENOLACANS - CRIA : ENOLACANS PRO : MASTRANGELO,
LAURA - SORIA, CLAUDIO

Pequeño Lebel Italiano

No sometidos a pruebas de trabajo

Clase Babys Machos

- 814 BADDY DE L'ARGENTERIA TAT/CHIP 941000024211316 NAC: 28/06/2019
PEPE PINK BLOOD Y PERLA - CRIA : JOSE LUIS MARTINEZ ZARAGOZA PRO : IBARRA MARTIN, ANGEL

Clase Cachorros Machos

- 815 DANTE DEL OCEJÓN LOE - 2468274 TAT/CHIP 941000024215735 NAC: 11/05/2019
ACKRA'S NERÓN Y VERONA DEL OCEJÓN - CRIA : ERNESTO FERNANDEZ DE RIVAS PRO : FERNÁNDEZ DE RIVAS,
ERNESTO

Clase Cachorros Hembras

- 816 CHARLOTE DEL OCEJÓN LOE - 2468273 TAT/CHIP 941000024215738 NAC: 11/05/2019
ACKRAS NERÓN Y VERONA DEL OCEJÓN - CRIA : ERNESTO FERNANDEZ DE RIVAS PRO : FERNÁNDEZ DE RIVAS,
ERNESTO
- 817 PATINADORA DE ESCRIBA DIVINO TAT/CHIP 941000024248685 NAC: 23/05/2019
DAMON DE ESCRIBA DIVINO Y LOLILLA DE ESCRIBA DIVINO - CRIA : MIGUEL ANGEL JIMÉNEZ SANCHEZ PRO :
JIMENEZ SANCHEZ, MIGUEL ANGEL

GRUPO DECIMOPRIMERO

Razas no reconocidas por la FCI Integradas en la Alianza Canina Latina

2 - Molosoides

Tipo Dogo

Alano (No aceptado FCI)

Clase Babys Hembras

- 818** YOKO DEL COLLADO DEL DIABLO TAT/CHIP 941000243445915 NAC: 27/06/2019
CHJ ABYGOR DEL COLLADO DEL DIABLO Y MOIRA DEL COLLADO DEL DIABLO - CRIA : SERGIO LÓPEZ MARTÍNEZ
PRO : LÓPEZ MARTÍNEZ, SERGIO

3 - Terriers de talla grande y media

Gos Rater Valencia (No aceptado FCI)

Clase Cachorros Hembras

- 819** RANDEROS RADIKAL DARKFABRE TAT/CHIP 941000023791717 NAC: 04/03/2019
RANDEROS INDIANA JONES'FABRE Y RAT DE MONTEORO ONA - CRIA : GEMMA RAMOS "RANDEROS" PRO :
RAMOS, GEMMA
- 820** UMBRELLA DE GORAVA LOE - 2464784 TAT/CHIP 941000023740744 NAC: 01/03/2019
PIRATA DE GORAVA Y NAVIDAD DE GORAVA - CRIA : JOSE RODRIGO FERRANDIS PRO : GIL VILLAR, DAVID



PAREJAS Y GRUPOS DE CRÍA

PAREJAS

Rough Collie (Perro de pastor escoces)

- 30 VAL DO ROSTRO
- 34 DE LA NIT VERA

Bull Terrier Standard

- 257 GARNATA ALVEJUD ELTON
- 261 GARNATA ALVEJUD ESTELA

Thai Ridgeback Dog

- 370 ATHITH KHON SUAY
- 371 AYANG KHON SUAY

Cocker Spaniel Ingles

- 472 ODIN DE NOTRE CHAUMIERE
- 475 ODINE DE NOTRE CHAUMIERE

Cocker Spaniel Americano

- 481 ADMIRAL'S SHOU OSKAR
- 483 CHICOMIY'S I'M SO SEXY

Perro de Agua Español

- 508 OLIMPO DE LA GATA NEGRA
- 517 BULERIA DE AIRES DE MARISMA

Bichón Frisé

- 535 CH REGINABICHON TALK SHOW
- 537 CH REGINA BICHON HOLLY ROSE

Coton de Tuléar

- 539 MONTEWHITE LIBIUS SEVERUS
- 546 CATHERINE Z-JONES DE BERGIDUM COTON

Caniche Gigante Negro

- 780 BECQUER DE NOOR Y ALBARRAL
- 555 SALOMÉ DE NOOR Y ALBARRAL

Peq perro Ruso (Russkiy Toy)pelo liso

- 615 ESPCH, GIBCH RUSSKIY ROYALS PRINCE ANTONIO
- 618 ESPCH, GIBCH RUSSKIY ROYALS PRINCESS ATALAYA

Whippet

- 661 FRAGUEL'S PUBLIC ENEMY
- 663 FRAGUEL'S APRIL FOOLS

Pequeño Lebrél Italiano

- 667 DAMON DE ESCRIBA DIVINO
- 670 BELLANCA DE ESCRIBA DIVINO

GRUPOS DE CRIA

Welsh Corgi Cardigan

48	I'M THE SWORD IN THE NIGHT D'ALMA CASTRENSE
47	LUGH D'ALMA CASTRENSE
49	MORRIGAN D'ALMA CASTRENSE

Dogo Argentino

95	CALIFA DEL PERYAN
706	LEON DEL PERYAN
707	NAHAL DEL PERYAN
708	PANCHA DEL PERYAN

Rottweiler

130	BKYON DE ROTACAN
140	CANDY DE ROTACAN
139	FANY DE ROTACAN
133	HEROS DE ROTACAN
713	LINA DE ROTACAN

Bulldog Ingles

172	BOQUERON MADRESELVA
719	BOQUERON OG MANDINO
170	IBIZA BOQUERON
171	JULIETTE DEL BOQUERON

Mastín Español

207	BARRANCO DE MONTES DEL PARDO
725	MORENA DE MONTES DEL PARDO
202	OTELO DE MONTES DEL PARDO
205	TALISMAN DE MONTES DEL PARDO
203	TARSO DE MONTES DEL PARDO

Teckel Miniatura pelo corto (Zwerg)

308	CHJ. PT CH. GIB ELECTRA DE BRISAS DEL ARRAYAN
739	MACARENA DE BRISAS DEL ARRAYAN
310	UBI CONCORDIA IBI VICTORIA

GRUPOS DE CRIA

Dálmata (Dalmatinac)

391	SAFIRA DE DALMASIEL
751	SARABI DE DALMASIEL
750	SYMBA DE DALMASIEL

Cocker Spaniel Americano

482	FREIXENET'S CLASSIC TOUCH
768	FREIXENET'S MIAMI VICE
484	FREIXENET'S OLYMPIC GAME

Perro de Agua Español

532	PETRA
509	QUIRRIN
506	WODKA ZUR FEMLINDE

Caniche Gigante Negro

762	DAENERYS TARGARIEN DE NOOR Y ALBARRAL
780	BECQUER DE NOOR Y ALBARRAL
781	LIEMAN DE NOOR Y ALBARRAL
555	SALOMÉ DE NOOR Y ALBARRAL

Peq perro Ruso (Russkiy Toy)pelo liso

617	ESP JCH, GIB JCH RUSSKIY ROYALS PRINCESS BIANC
615	ESPCH, GIBCH RUSSKIY ROYALS PRINCE ANTONIO
618	ESPCH, GIBCH RUSSKIY ROYALS PRINCESS ATALAY

Carlino (Pug)

638	DIABOLBRIC'S CANDY PUNCH
636	DIABOLBRIC'S DEVIL MY CRY
806	DIABOLBRIC'S GAME OVER
637	DIABOLBRIC'S MAKING NOISE

GRUPOS DE CRIA

Whippet

661	FRAGUEL'S PUBLIC ENEMY
658	FRAGUEL'S ANONYMOUS ASSASSIN
664	FRAGUEL'S PLAMATE OF THE YEAR

Whippet

662	FRAGUEL'S AGAINST RULES AGAIN
663	FRAGUEL'S APRIL FOOLS
812	FRAGUEL'S GREAT PRETENDER

Gos Rater Valencia (No aceptado FCI)

690	RANDEROS FABRE BALLANTINE'S
689	RANDEROS INDIANA JONES
819	RANDEROS RADIKAL DARKFABRE



PROPIETARIOS

PROPIETARIOS

33 EXPOSICION INTERNACIONAL DE MALAGA - CAC- CCJ - CCV y CACIB Domingo 24 de Noviembre 2019

ABAD PINO, ROCÍO	342
ACEDO DEL RIO, FRANCISCA	561
AGUILAR PEREZ, ALBERTO	79 - 78 - 77
AGUILERA SÁNCHEZ, SERGIO	190
ALARCON VERGARA, ALFONSO	427 - 394 - 426 - 424
ALIA BENITEZ, ELIA	795 - 17 - 15
ALLAN , MARY	303 - 298 - 312
ALLER VERDIA, IVÁN	144
ALMANSA, ANA	399
ALMIJE PERALES , ANA	260
ALVAREZ MARQUEZ, LUIS MIGUEL - MARIA	751 - 391 - 750
AMADOR GUERRERO, MARIAJOSE	566
AMEZCUA DUEÑAS, JOSE LUIS	644
ANDRES CARBALLIDO, JOSE IGNACIO	273
ANDREY PERIAGO, FRANCISCO MANUEL	719 - 305 - 171 - 168 - 172
ANDROSENKO, LINA	605
ANDÚJAR GÓMEZ, CARMEN	490 - 522
ANGUITA PLANA, CARLOS JAVIER	335
ARNTZEN, ELSE	659 - 669
ARRABAL PALOMO, JOSE ANTONIO	383 - 384
ARRABAL SANCHEZ, JOSE LUIS	359 - 745
BAEZA FERNANDEZ, FRANCISCO JAVIER	744 - 355 - 357
BAILLO ASENSIO, MARIBEL	388
BALLESTEROS CARRION, JOSE ANTONIO	385
BANGO PRENDES, JULIA	425 - 428 - 422 - 423
BARDON BARROSO, MIGUEL ANGEL	436 - 445
BARROSO PEREZ , JUAN ANTONIO	759
BASOLS SOLANO, BERTA - SANTOS SALAMANCA	807
BELMAN GONZALEZ, MANUEL	184 - 176 - 180 - 188
BELTRAN DIAZ, JAVIER	411
BENITEZ AGUILERA, JOSE	208

BENJAMIN, SANCHEZ GARCIA	662 - 663 - 661 - 812 - 655
BENJUMEA FONTANE, MARIA MERCEDES	810 - 785
BERGSKÖLD GREGESTAM, BIRGITTA	484 - 482 - 768
BERNAL HERRERA, JOAQUIN	177
BERNAL ROMERO, ISMAEL	160 - 156 - 718
BLASCO VILLALONGA, SILVIA	118
BLAZEKOVA, LENKA	371 - 370
BLOCH, BRIGITTE - BRIGITTE BLOCH	679 - 678
BONET LLAMBRICH, CRISTOBAL	478
BONGIOVANNI, ANTONY	489 - 769 - 487
BONILLA CARMONA, SEBASTIAN - BONILLA	334 - 338
BREDOUX BALLY, PASCAL	245 - 248
BRENNINKMEIJER, MERLIJN	296 - 301 - 314
BRISAUD, MALAURIE	740 - 340 - 341
BRODIN, ISABEL	44
BROGNIEZ-BYL, MONIQUE	251 - 256
BUENO GARNICA, FCO	114
BURGOS ARTERO, ANDRES	258
BURGOS ARTERO, ANDRES - RUIZ, MILAGROS	730
BURLAY, OLEH	675
BUSTAMANTE TUSS, CLAUDIA	295
CABALLERO ROBLES, MANUEL	380 - 382 - 381
CABEZA LOPEZ, JUAN JESUS	757 - 418 - 421 - 756 - 415 - 414
CABEZA LOPEZ, ANTONIO MIGUEL	283
CABEZA MARTIN, YERAY	396
CABRE, MIREIA	636 - 806 - 638 - 637
CABRERA ARAGON, SEBASTIAN	191
CABRERA GARCIA, SALVADOR	495
CABRERIZA LEÓN, JUAN	286 - 292
CALLEJAS JIMENEZ, ANA Mª	640 - 639 - 809
CALVENTE RIVERO, ANTONIO JESÚS	494 - 775
CAMACHO CASCAJO, VICTORIANO	43
CANDON GAVIRA, MANUEL - GUERRERO PARRADO,	531 - 493

CARAZO CARAZO, MANUEL	397
CARBONELL, JUAN	434
CARMONA SANCHEZ, IGNACIO	712 - 137
CARNERO LORENZANA CRISTOBAL	686
CARREÑO DE PABLOS , JONATAN	264
CARRIO BALLESTER, GUILLERMO JOSE	279
CASANUEVA PEROCHENA, NIEVES	591 - 792
CASTANON, ALEJANDRO	575 - 578 - 579
CASTAÑO ALBA, MIGUEL ÁNGEL	70
CASTELLANO, MARGARITA	325 - 324 - 323
CASTILLO GARCIA, FERNANDO	502 - 497
CASTRO ESPEJO, DOLORES	563
CEILUTKIENE, ERIKA	595
CHAMORRO RUBA, MARÍA	270
CHÁVEZ MARTINEZ, DOMINGO	654
CHILLA PINTO, JOSE ANTONIO	460
CHIUQUERO & GONZALEZ, FRANCISCO & FRANCISCO	732
CHUDOBA, KATI	705
CLARES RODRIGUEZ, YASMINA	40 - 34 - 30
CLEDERA CARO RAFAEL, GRAZALEMA DEL	529 - 501 - 510
COLERY , GABRIEL	471 - 472 - 475
COLORADO PERTEGAS, ANA BELEN	743 - 345
CONTRERAS BARBA GREGORIO J	721 - 165
CORDOBA RODRIGUEZ PERAL, SARA	116
CORDOBES GARCIA, DANIEL MARIO	7
CORONEL, FRANCISCO JOSÉ	463 - 765
CORTES SANCHEZ, JUAN MANUEL - CORTES	5 - 6
CRESPO BUENO IGNACIO	304
CRESPO BUENO, IGNACIO	309
CRUZ MARTIN, JOSE MARIA - RODRIGUEZ LAGUNA	439 - 438 - 444 - 760
CUADRO GARCÍA, TAMARA	25
CURRAN STEWART, ANGELA JANICE	715 - 716 - 159 - 157
DAMAS, MARTA	224 - 726 - 223

DANGUY, CÉCILE	656 - 649 - 648 - 676 - 677
DE LA FUENTE DIAZ, IGNACIO	33
DE MARIA, MICHELANGELO	121
DE SALAS, SERGIO	203 - 207 - 202 - 205
DEL RIO SANZ, SUSANA	65
DELANEY, KATHLEEN	19
DELGADO MARTINSEN, JASMIN	746
DELGADO RUIZ, FRANCISCO JOSE	182 - 186
DIAZ GARRUCHO , ANDRES - ANDRES DÍAZ	200
DIAZ VERA, JUAN SALVADOR	622
DOBRZYCKA, DOMINIKA KAMILA	93
DOMINGUEZ BAENA, MARIA JOSE	717 - 163
DR. FRAUKE HINSCH	242
ESCOBAR JURADO, CLARA	611
ESCOBAR PEREZ, NEY	76
ESPAÑA ARJONA, ISRAEL	483 - 481
ESPINOSA CANA, AGUSTIN	122
EVARISTO, MARIA MARGARIDA MARTINS JUSTINO	31
FAUS LLACER, VICENTE	82
FEMENIA ANDRES, GLORIA	469 - 402
FERNANDEZ BORREGO, JOSE ANTONIO	161
FERNÁNDEZ DE RIVAS , ERNESTO	673 - 815 - 816
FERNANDEZ DIAZ, JUAN ISIDRO	246 - 243
FERNANDEZ GARCIA, NOEMI	185
FERNANDEZ GOMEZ, MIGUEL	752
FERNANDEZ JIMENEZ, EVA MARIA	117
FERNÁNDEZ ORDÓÑEZ , MARÍA	609 - 794 - 793
FERNANDEZ, ALEJANDRO - ALE FDEZ	105
FERNÁNDEZ-PÍÑAR HERNÁNDEZ, CARINA	786
FERRANDO GINER, MARIA	350
FLAMMER, HERMANN	488
FLORES, CAROLINA - ANTONIO GUERRERO	128
FOMENKO, LIUBOV	348

FORSLUND, ANDREAS	479 - 480
FRANCO GARCÍA , ALFREDO	660
FRANCO GARCÍA, ALFREDO - PÉREZ JIMÉNEZ,	244 - 247
FRIMAN, PIA	368 - 369
FUENTES MONTANARY, JULIAN	398
GALÁN ZANCAJO, MARIANO	377 - 379 - 376 - 375
GALIANA MARTIN PORTUGUES, JUAN CARLOS	395 - 392
GALINDEZ, PEDRO	126 - 554 - 553 - 570
GAMERO ALMIDA, SOFIA	540 - 542
GARCÍA CAMACHO , JOSE	136
GARCIA GARCIA, FRANCISCO SIMON	773 - 530 - 771
GARCIA HENRIQUEZ, JORGE	173 - 167
GARCIA IBAÑEZ, JULIO	233
GARCIA MANSILLA, ENRIQUETA	230
GARCIA MONEDERO , IÑIGO	665
GARCIA PEREZ, ALFREDO	645 - 643
GARCIA PEREZ, ANTONIO	491 - 523
GARCIA RODRIGUEZ, JESUS	627
GARCIA SOTO, MIGUEL ANGEL	307
GASPAR SANCHEZ JOSE FELIX	162
GAVILA BOU, JUAN JOSÉ	53
GEMA CASTILLO , JUAN LUIS	801
GENCHEV HRISTOV, HRISTO	1
GENTIL PADIAL, ANTONIO ALBERTO	194
GIL MONTALBAN, ANTONIO	632 - 621 - 633 - 803
GIL RODRIGUEZ, FRANCISCO JAVIER	50
GIL VILLAR, DAVID	820 - 690 - 100
GIMENEZ SANCHEZ, JUAN GABRIEL	110 - 112 - 109 - 107
GLADER, NINA	45 - 46
GOEL, RENATA EWA - WATZ, ERIK	647
GOLDSCHERR, ANNA-MARTINA	13
GÓMEZ FLORES, MARIO	527
GOMEZ GARCIA-VILLARRUBIA, RAQUEL	741

GOMEZ ROJO , ALEJANDRO	271
GONZALEZ BARRADO, RUBEN	259
GONZALEZ GONZALEZ, ALFONSO ANTONIO	569
GONZALEZ GONZALEZ, JOSE LUIS	146
GONZALEZ GONZALEZ, JOSE LUIS - GONZALEZ	154 - 153
GONZALEZ ROTH, CRISTINA MARIA	11
GONZALEZ, ELIZABETH	291 - 311
GOROVAYA, TETIANA	351
GRAJALES CONDE, LUIS	288
GRANA, JOSE - RITUELLOBULLS	169 - 166 - 720
GRANADOS CORDON, JUAN	111
GRIS, JAVIER	226
GUERRA BARRAGAN, JOSE MANUEL	448
GUERRERO PERALTA, JESÚS	249
GUISADO VILLARREAL ELENA MARÍA	791
GUISADO VILLARREAL MARÍA DEL CARMEN	592
GUTIERREZ FRANCO, JUAN JOSE	297 - 320 - 316
GUTIERREZ MOLINA, GINES JUAN	641
GUTIERREZ RAMIREZ, IGNACIO	455 - 459
HALKOMÄKI, MAARIT	106
HAVELIN BELSTAD, ODDVAR REGINA	537 - 535
HEAP, W. - PALMER,J. AND LLAMAS,L.	599
HEIKKONEN, JAANA	577
HERNÁNDEZ MARTOS , EMILIO	127
HERNANDO SANCHE, ANTONIO	90 - 91 - 87
HERRERA, ANA	61 - 62 - 52 - 64 - 699
HERRERO ALAMILLOS, NICOLÁS - NICOLÁS	582
HERSH, SUSIE	21 - 22
IBARRA MARTIN, ANGEL	814
IGLESIAS CANOURA, FERMÍN	129 - 143 - 141
IGLESIAS JURADO, IRENE	68
IGLESIAS, ISIDRO	23
INFANTES DOMINGUEZ, PEDRO	461

ISAAC, MACKINTOSH	181 - 189
IZQUIERDO FONTAN, MANUEL	140 - 130 - 133 - 139 - 713
JANCZEWSKA, ALEKSANDRA	486
JAS GARCIA, INMACULADA	27
JIMENEZ LOPEZ, SONIA	179
JIMÉNEZ MANZANO, DANIEL RAMÓN	634 - 626
JIMENEZ SANCHEZ, MIGUEL ANGEL	670 - 817 - 667
JOHNANGEL, VOYAGER	674 - 672
JOSE LUIS , SANTIAGO PIER	600
JUÁREZ GÓMEZ, DAVID	735
JULIÁ HERRERA, JULIO	728 - 234
JÜRGENS, MONIKA URSULA	508 - 517 - 532 - 509 - 506 - 507
KANNINEN, MILLA	278
KARLSSON, CHARINA	229
KEDROVA, TATYANA	612
KESKINEN, HANNA	81
KLESNIAKOVA, DENISA	485
KOROBKIN, MIKHAIL	614 - 613
LAFUENTE OLIVERA, KEVIN - VILLASAN MORENO	727
LAGUNA COPADO, JORGE	328
LAI, SING YU	804 - 800
LAPARRA MARTINEZ, JOSE MANUEL	88 - 84
LASRY, JACQUELINE	703 - 83 - 92
LAVERGNE, MARTINE	54
LEIVA, EVA	406
LEONES LOPEZ, JOSE MARIA	688
LEVINA, NINA	576
LINARES GARCIA, CRISTINA	538
LIZARTE BUJALDÓN, LUIS FRANCISCO	447
LLAMAS, LAWRENCE - MRS JOSEPHINE REQUENA	587 - 604 - 586 - 590 - 594
LLAMERO CHICO, PATRICIA	274
LLANO PALACIOS, FELIPE	149 - 150 - 152 - 714 - 148
LLUCH - PONS, MIGUEL - AIDÉ - AIDE PONS	313

LOBILLO ARANDA , MARÍA TERESA - REVILLA	372
LOMBIDE EZPELETA, MARIA - BAGHERI WAHLEN,	702
LOPEZ AGUILERA , JESÚS	58
LOPEZ FERNANDEZ, RAFAEL MIGUEL	668 - 671
LÓPEZ GARCÍA, FCO ANDRÉS	520
LÓPEZ GÓMEZ , ALVARO	358
LÓPEZ MARTÍNEZ, SERGIO	285 - 682 - 818
LOPEZ PEREZ , EVA MARIA	352
LOPEZ PEREZ, FRANCISCO JOSÉ	12
LOPEZ RODRIGUEZ, JOSE FRANCISCO - SOTO	257 - 261
LÓPEZ SILOS , FERNANDO	666
LÓPEZ-SIDRO IBÁÑEZ, JOSE MANUEL -	681 - 684
LORITE GARRIDO, ANA MARIA	536 - 558
LOSA SERRANO, M. ANTONIA	232
LOUREIRO FONSECA, DIOGO MIGUEL	337
LOURO, CARLA	608
LOZANO MUÑOZ, DANIEL - JESSICA PALMA	409
LOZANO RODRÍGUEZ, ISABEL MARIA - MORILLAS	124 - 120
LUCENA GONZÁLEZ, DAVID	183
LUCENA MORENO, MARTA	373
MACCLANCY, JEANN	302 - 300
MADRID, YORLEINE	387
MAGRO GUTIERREZ, OSCAR - ACEBES BENITO	299 - 738 - 284
MALDONADO PINTOR, ISMAEL	362 - 361
MANZANARES MACIAS ANTONIO JESUS	710
MANZANARES MACIAS, MIGUEL ANGEL	198 - 204 - 213 - 212 - 211 - 725 - 217
MANZANAS PEREZ, PABLO	378 - 374 - 748
MANZANO MORENO, ALMUDENA	441 - 758
MARCHENA VASQUEZ, JOAQUIN	790
MARÍN ESPEJO, RICARDO	197
MARITA, TAURIAINEN	511
MARQUES, MARIA INÊS	437
MARQUEZ HERNANDEZ, JOSE ANDRES	73 - 72

MARQUEZ JIMENEZ , FRANCISCO JOSÉ	35 - 694
MARRERO DOMÍNGUEZ, ÁNGEL MANUEL	216 - 218 - 199
MARRUFO ESPINOSA, JUAN CARLOS	450 - 451
MARTÍN DEL RÍO A., LUIS Y PEDRO	86
MARTIN FRAILE, LAURA	433 - 440 - 446
MARTIN JIMENEZ, MIGUEL ANGEL - LEPE OLEA,	330 - 336
MARTÍN MÁRQUEZ, EVA - NAVARRO VILLADA,	504
MARTÍN PÉREZ, MARCOS	623
MARTIN RANDO, FERNANDO	802 - 805 - 620 - 631
MARTÍN RANDO, FRANCISCO JOSÉ	691
MARTIN REYES, MARIA LUISA	221 - 220 - 222
MARTIN ROMERO, JESUS	236
MARTIN ROMERO, MARIA DOLORES - MARIA	557
MARTINEZ COZAR, ANTONIA	38 - 32
MARTINEZ FADRIQUE , JUAN ANTONIO	658
MARTINEZ GOMEZ, MIRELLA - FERNANDOP LOPEZ	85 - 704
MARTÍNEZ HEBLES , ANTONIO	500
MARTÍNEZ IGLESIAS, JOSE CARLOS	390
MARTINEZ SANCHEZ, JOSEFA	687
MARTINEZ VARA, LUIS MIGUEL	145 - 134
MARTINHO CHAVES, RITA	701 - 60 - 63
MASTRANGELO, LAURA - SORIA, CLAUDIO	664 - 813 - 811
MATA LOPEZ, JUAN DE DIOS	467
MATEO GARCÍA, JESÚS	193
MATHYS, MARIO	653 - 652 - 651
MCEWAN, LYNN	696 - 695
MEDINA GONZALEZ, SUSANA	89
MEIJER, SJAAK NELLEKE	42
MENACHO RUIZ , JOSÉ CARLOS - MARTA AGUILAR	499 - 505 - 525
MENDONÇA, SARA	47 - 49 - 698 - 48
MENGUAL ESTEVEZ, JUAN	419 - 416 - 412
MENSA EDO, MONTSERRAT (DEL GORG NEGRE)	724
MESA ABDALA, MARIA ESPERANZA	343

MIGUEL ANGEL, MUÑOZ BANDERA	195
MOCETE TALAMANTES, CARLA	601 - 593
MOGRO MACHUCA, JOSE ANTONIO	344 - 742 - 346
MOLINA NAVARRO/ALBARRAL GUTIÉRREZ,	782 - 781 - 783 - 555 - 780
MOLINA PUERTOLLANO, ALEJANDRO -	131
MONCAYO MORUNO, ROSA	761
MONREAL, MANU	255 - 250
MONTILLA, SANTIAGO	736 - 700
MORALES SANCHEZ, MARIA JOSE	290 - 294 - 318
MORE, DAVID	20
MORENO LOPEZ, RAFAEL	104 - 102 - 103 - 101 - 709
MORENO RUIZ, PEDRO	67 - 69
MORTES ALCARAZ, ALEX	268
MOYA MARIN , ADRIÁN	266 - 263
MRS CORRAL GUJARRO - BELMAN MANUEL	175
NADAL FUENTES, CAROLINA	108
NAVARRO ARANDA JOSE DAVID	267 - 269
NAVARRO BIOUT, THIERRY	14
NAVARRO SANCHEZ, MONTSE	277 - 734 - 733
NEPROKINA, SVETLANA	606 - 598
NIEMINEN, TARJA	650
NILSSON, MONICA	228
NOFERI, SERENA - DEL SAZ OROZCO,ALFONSO	465 - 468 - 766 - 456
NORBERG, CAMILLA	430
NORDAHL, YVONNE	646
NÚÑEZ CALERO , NANDO	597
NURMIO, VILMA	237 - 41
OJEDA MENDOZA, SERGIO	289
OLIVA PEREZ, JUAN JOSE	174
ORTEGA DE ACOSTA , T. SOFIA	458 - 762 - 466
ORTEGA GIL, JUAN FRANCISCO - GOMEZ BERJON	519 - 498
ORTEGA REDONDO, SONIA	545 - 547 - 534
ORTEGA REDONDO, SONIA - ORTEGA REDONDO,	543

OVIEDO FEÜ, PAMELA ANAHI - MIGUEL, MARSICAL,	767 - 473
PADILLA TIJERIN, PILAR	693
PAREJO MARIN, JORGE	629
PASCHA, STEPHANE	544
PASTOR VALVERDE , SILVIA	254 - 567
PASTOR Y GONZALBO, JESÚS Y MAITE	253 - 252
PAZ PEREZ, ARMANDO	680
PEREA MARISCAL, JUAN MANUEL	125
PEREA SERRANO, JUAN ANTONIO	59
PERERA RECIO, MIGUEL	366 - 10 - 692 - 365 - 367 - 364 - 363
PEREZ FARINA, ROCIO	552
PEREZ GUERRA, ANTONIO	503
PEREZ INVERNÓ, ANTONIO	585 - 589 - 788 - 603
PEREZ LOBATO, DAVID	95 - 708 - 707 - 706
PÉREZ LÓPEZ, MERCEDES	29
PEREZ MUÑOZ, ALICIA	549 - 562
PEREZ ORTIGOSA, MIGUEL ALFONSO	492
PEREZ PEREZ, SERGIO	417 - 413
PEREZ SALLAGO , JOSÉ MANUEL	596 - 588
PERLES SANCHEZ, MACARENA	410 - 404 - 755 - 754 - 753
PERSSON, AGNETHA	607 - 282 - 584 - 602
PINEDA DOMÍNGUEZ , JUAN CARLOS	449 - 432 - 442 - 435
PIÑAR GONZALEZ, JOSE ANTONIO	683
PIÑERO MOLERO, ANGEL - ANGEL,PIÑERO,MOLERO	214
PLAZA REYES, ANTONIO	470 - 477
POLISHCHUK OLHA	354
PONCE, FRANCISCO JAVIER	8 - 9
PONT, DEZIRE	657
PONTES RODRÍGUEZ, RAÚL	512 - 526 - 516
PRESA VILLANUEVA, RUBEN	763 - 764 - 464
PRIETO PINEDA, GLORIA - PRIETO PINEDA JUAN	24
RAGA VILLAR, CHARO	16
RALLINGS, NIGEL	113

RAMÍREZ ARMARIO, JUAN JOSÉ - JUAN JOSÉ	272
RAMOS GARCIA, DANIEL	132 - 135
RAMOS JIMENEZ, JUAN ANTONIO	625 - 635
RAMOS, GEMMA	689 - 819
RAPOSO ELISEU, ANDREIA SORIA	697 - 429
RASPAGNI, ALESSIA MARIA	560
REYES ALBA, ANTONIA	642
REYES DURAN, JOSE ANTONIO	524 - 515
REYES MARQUEZ, JOSE MANUEL - REYES	393
REYES RODRIGUEZ, CRISTOBAL	276
RICO MALLEBRERA, EDURNE	630
RIVAS RIVAS, LYDIA	457 - 452 - 453
RIVERA TRISTANCHO, ANTONIO	332
ROBERTS, CAROL	779 - 533
ROCA ALÉS, ANTONIO	241 - 729
ROCA ARIAS, ELIZABETH	784
ROCA CORTES, JUAN CARLOS	778 - 772 - 774 - 770 - 513 - 777 - 776 - 528
RODRIGUES & CORREIA, CARLOS & ANA	164
RODRIGUES DOS SANTOS, HERMINIA	349 - 347
RODRIGUEZ - MILLAN MOLINA, MARÍA JOSÉ	797 - 798 - 796 - 610 - 799
RODRIGUEZ BAÑEZ, ANTONIO	138 - 142
RODRÍGUEZ COLUBI, MARIA LUISA	231 - 80
RODRIGUEZ GARCIA, GABRIEL	275
RODRIGUEZ GIL, ARACELI	293 - 287
RODRIGUEZ GONZALEZ, BEATRIZ	548 - 546 - 539
RODRIGUEZ MARTIN, PATRICIA	147 - 155
RODRIGUEZ REDONDO, ENRIQUE	196 - 192
ROJAS MORENO, ALFONSO	747 - 722 - 723 - 749 - 170
ROMAN ROSA, EZEQUIEL	262 - 265
ROMERO GRONDONA, PILAR	541
ROMERO HIDALGO, ANGEL	462
ROMERO SANZO , JOSE RAFAEL	624 - 628
ROMERO VARGAS, JUAN	66 - 71

ROSA, ILDA	115 - 119
ROSELL WHEELER, ANDERS STEPHEN	556 - 564 - 565
RUIZ GOMEZ, MARCO ANTONIO	123
RUIZ TORO, ESTEFANIA	420
RUIZ VARGAS, ANTONIO	75
SALICETI, DANIELE	51
SALMELA, MARI	281
SAMBOZHUK, NATALY	178 - 158
SÁNCHEZ DE LA ROSA, JUAN JESUS	518
SANCHEZ DE NIEVA AGÜERA, RAFAEL	331
SANCHEZ LOPEZ, SERGIO	496
SÁNCHEZ MEDINA, FRANCISCO	201 - 210
SÁNCHEZ RODRÍGUEZ , OSCAR	521
SANCHEZ SALIDO, JOAQUIN	187
SANCHEZ SALVADOR, CRISTINA	360
SANCHEZ SANCHEZ , IZERTEL	2
SÁNCHEZ SÁNCHEZ, ARACELI - RAVENA SÁNCHEZ,	443 - 431
SANTIAGO Y FREIRE , ANGELA Y RAMON	26
SARIANIDI, ELLADA	574
SCHAFLER, PETER	476 - 474
SERE, SÁNDOR	97 - 99
SERNA SANCHO, ALICIA	329 - 327
SERRANO, JOSE	209 - 206 - 215 - 219
SHCHUKINA, IRINA	389 - 386
SOARES, JOAO	403 - 400 - 407
SODELBERG, SUSANNE	571 - 573 - 572
SÖDER, JEANETTE & NATHALIE - SÖDER, NATHALIE	617 - 615 - 618 - 619 - 616
SOLANO MONTERO, ANTONIO	514
SOLIS VILLOSLADA, FERNANDO - MARTIN	559 - 551
SOSA ASIAN , MARIA DEL CARMEN	306 - 319 - 739 - 308 - 321 - 310 - 315 - 317
SOTO CEBRIAN, DANIEL	39
STAUFFER, ELINA	151
SUNDELIN, BARBARA	239 - 238

TABARES SÁNCHEZ, GUADALUPE	583 - 581
TAMILA GRYTSA, LARYSA POCHEKUYEVA	787
TÉLLEZ SERRANO, VIRGINIA	550
TENORIO, ESTEBAN	280
TOIVAKAINEN, ANNI	454
TONI, FERNANDEZ	353 - 356
TORRES GAMERO, JORDI	405 - 401 - 408
TORRES URENA, MARIA DOLORES	4
UKKOLA, TARJA	36 - 37
ULF,A	326
URBANE, INGA	28
VALENTE, RUI	225 - 227
VALLEJO HIDALGO, MIGUEL	711
VALLELLANO GARCÍA , REBECA	96 - 98
VAN BEEK, JOKE	55 - 57 - 56
VEGA AMAYA, JUAN ANTONIO	3
VELASCO GARCIA, JORGE	74
VENEGAS DOMINGUEZ, JUAN ANTONIO	685
VERA GIL, INMA - ALÍA BENÍTEZ, ELIA CRISTINA	18
VILLAR RIOS , ROBERTO	789
VILLAR RIOS, ROBERTO	580 - 339 - 737 - 731
VITASKOVA, MARTINA	568
WEBB, RACHEL	333
WENETZ FERRER , MARITA	240
YAKOVLEVA IRINA	322
ZARANDIETA HERNÁNDEZ, JOSÉ MARÍA	808
ZELENOVSKAYA, SVETLANA	235 - 94

Al final del día

Regresamos a casa con el mismo perro

¡EL MEJOR DE TODOS!

Entonces

**Gana con Humildad
Pierde con Dignidad**

Las Exposiciones Caninas deben ser divertidas para todos



www.caninacostadelsol.com

ARION



Feeding your enjoyment

Main Sponsor



**WORLD
DOG
SHOW
2020
MADRID**
23, 24, 25, 26 April

www.arion-petfood.es

info@arion-petfood.es